Gemeinde Kürnach

Mitteilungsblatt

September 2023

Herzlichen Glückwunsch zum Schulanfang!

Für die Schulanfängerinnen und Schulanfänger beginnt mit dem 1. Schultag ein neuer Lebensabschnitt mit vielen neuen Aufgaben, neuen Entdeckungen und neuen Erfahrungen.

Schulbeginn am Dienstag, 12. September 2023
Auf Kinder Rücksicht nehmen!

Liebe Mitbürgerinnen und Mitbürger,

am Dienstag, 12. September 2023 sind die Sommerferien vorbei und für viele Kinder beginnt die Schule wieder. Das bedeutet auch mehr Autos, mehr Fahrräder und mehr Fußgänger als in den zurückliegenden Wochen.

Alle Verkehrsteilnehmer können durch vorausschauendes Verhalten dazu beitragen, dass Kinder sicher zur Schule und wieder nach Hause kommen. Wichtig ist auch, den Schulweg mit den Kindern zur Sicherheit vorher ein paar Mal zu üben. Auf diesem Weg können Eltern ihren Kindern Gefahrenpunkte zeigen. Auch sollen die Kinder morgens genügend Zeit haben. Wenn das Kind auf den letzten Drücker losgeht und es sich gehetzt fühlt, ist es unaufmerksam und macht dann unter Umständen auch im Straßenverkehr schneller einen Fehler.

Wir wünschen einen schönen Schulstart für alle Erstklässler!

René Wohlfart, Erster Bürgermeister

Die Gemeindeverwaltung ist für Sie da:

Montag bis Freitag	von 8:00 – 12:00 Uhr
Dienstag	von 14:00 – 18:00 Uhr
Donnerstag	von 14:00 – 16:00 Uhr

Bürgermeister Wohlfart ist grundsätzlich im Rathaus erreichbar. Aufgrund der Termindichte ist eine Terminabsprache über 9069-0 empfehlenswert.
E-Mail: rene.wohlfart@kuernach.de
Es können jederzeit Termine außerhalb der Öffnungszeiten, auch abends und am Wochenende abgesprochen werden.

Telefon: 09367/9069-0 Fax: 09367/9069-50
Internet: www.kuernach.de
E-Mail: info@kuernach.de

Um Einhaltung der Öffnungszeiten wird gebeten.

Barrierefreier Zugang über den hinteren Seitenanbau (Bitte Klingel benutzen).

TEAM ORANGE
Ihr Abfall – unsere Aufgabe
KU
Am Güßgraben 9 • 97209 Veitshöchheim
Tel. & Fax: 0931 / 6156 400
www.team-orange.info
info@team-orange.info

Öffnungszeiten Wertstoffhof:

Dienstag	**09:00 – 18:00 Uhr**
Mittwoch	**07:00 – 12:00 Uhr**
Donnerstag	**09:00 – 18:00 Uhr**
Freitag	**09:00 – 18:00 Uhr**
Samstag	**09:00 – 14:00 Uhr**

Hinweis: Glas kann auch über die Container am Wachtelberg und an der **Höllberghalle** (hinterer Parkplatz) entsorgt werden.
Bei Fragen zum Gelben Sack wenden Sie sich an die KNETTENBRECH+GURDULIC Franken GmbH & Co.KG Hotline: 0800/800 5682 oder Tel.: 09323 93870-0

Größere Mengen Grüngut:

Kompostieranlage Oberpleichfeld

Montag	**09:00 - 18:00 Uhr**
Donnerstag	**10:00 - 18:00 Uhr**
Freitag	**09:00 - 18:00 Uhr**
Samstag	**09:00 – 14:00 Uhr**

MÜLLABFUHR

Bioabfall	Do.	07.09.2023
Gelbe Tonne	Mo.	11.09.2023
Restmüll	Do.	14.09.2023
Papier	Mi.	20.09.2023
Bioabfall	Do.	21.09.2023
Problemmüll*	Fr.	22.09.2023
Restmüll	Do.	28.09.2023

Notdienst der Ärzte

Der Notdienst besteht jeweils von
Freitag 13:00 Uhr - Montag 8:00 Uhr,
sowie von
Mittwoch 12:00 Uhr - Donnerstag 8:00 Uhr.

Da während dieser Zeit auch dringende Hausbesuche anfallen, wird um telefonische Vereinbarung von Praxisterminen gebeten.

Wochenenden / Nächte (Bereitschaftsdienst):
Sie sollten in Zukunft bei Erkrankungsfällen außerhalb der Praxisöffnungszeiten immer die neue, ohne Vorwahl gültige, Rufnummer

116 117

des ärztlichen Bereitschaftsdienstes nutzen. Hier werden Sie immer direkt an den diensthabenden Arzt weitergeleitet.

Lebensbedrohliche Notfälle (Notarzt):
Bitte verlieren Sie keine Zeit mit Anrufen beim Hausarzt. Wählen Sie direkt die **Nummer 112**. Hier erhalten Sie kompetente Hilfe, hier werden die am schnellsten verfügbaren Ärzte sofort alarmiert.

Notdienst der Apotheken

Fr 01.09.	A	Sa 02.09.	B	So 03.09.	C
Mo 04.09.	D	Di 05.09.	E	Mi 06.09.	F
Do 07.09.	G	Fr 08.09.	H	Sa 09.09.	I
So 10.09.	K	Mo 11.09.	L	Di 12.09.	M
Mi 13.09.	A	Do 14.09.	B	Fr 15.09.	C
Sa 16.09.	D	So 17.09.	E	Mo 18.09.	F
Di 19.09.	G	Mi 20.09.	H	Do 21.09.	I
Fr 22.09.	K	Sa 23.09.	L	So 24.09.	M
Mo 25.09.	A	Di 26.09.	B	Mi 27.09.	C
Do 28.09.	D	Fr 29.09.	E	Sa 30.09.	F

A	Schönborn-Apotheke, Werneck	09722/7676
B	Rosen-Apotheke, Poppenhausen	09725/6510
C	St.-Laurentius-Apotheke, Zell	0931/461354
D	Rats-Apotheke, Rimpar	09365/9850
E	Schwanen-Apotheke, Schwanfeld	09384/882445
F	Rathaus-Apotheke, Euerbach	09726/907930
G	Apotheke Vanselow, Werneck	09722/8327
H	Maternus-Apotheke, Güntersleben	09365/9939
I	Sonnen-Apotheke, Kürnach, Wachtelberg 18	09367/9820462
K	Hubertus-Apotheke, Bergtheim	09367/9066-0
L	St. Vitus-Apotheke, Rottendorf	09302/2263
M	Werntal-Apotheke, Werneck	09722/944858

Die Dienstbereitschaft beginnt und endet jeweils um 8:00 Uhr

Auszug aus dem Sitzungsprotokoll vom 20.07.2023

Vorläufige Sicherung des ermittelten Überschwemmungsgebietes an der Kürnach auf dem Gebiet der Gemeinde Kürnach

- **Allgemeine Auswirkungen**

Das Landratsamt Würzburg hatte im Rahmen des Vollzugs des Wasserhaushaltsgesetzes (WHG) die vorläufige Sicherung des ermittelten Überschwemmungsgebietes an der Kürnach, Flusskilometer 4,570 bis 10,240, und am Nägeleinsbach auf dem Gebiet der Gemeinden Estenfeld und Kürnach angeordnet.
Im Rahmen der Hochwasserrisikobewertung hatte das Landesamt für Umwelt für die Kürnach ein signifikantes Hochwasserrisiko ermittelt. Es ergab sich aus der Eintrittswahrscheinlichkeit für ein Hochwasserereignis und den möglichen nachteiligen Folgen für die menschliche Gesundheit, die Umwelt, für erhebliche Sachwerte und wirtschaftliche Tätigkeiten. Die Flächen, die bei einem Hochwasserereignis im statistischen Mittelwert einmal in 100 Jahren betroffen sind und überschwemmt werden, sind durch das Landratsamt als Überschwemmungsgebiet festzusetzen.
Für die Festsetzung durch Verordnung wird zeitnah in einem separaten Schritt das förmliche Anhörungsverfahren eröffnet. Hier steht den Betroffenen die Möglichkeit für Einwendungen zur Verfügung, die vor Erlass der Verordnung berücksichtigt und erörtert werden. Damit das ermittelte Hochwasserrisiko der Kürnach und des ihr zufließenden Nägeleinbaches unverzüglich bei allen Planungen und Vorhaben berücksichtigt wird, erfolgte die vorläufige Sicherung des Überschwemmungsgebiets anhand der Unterlagen, die das Wasserwirtschaftsamt Aschaffenburg beim Landratsamt vorgelegt hat.

Mit der Bekanntmachung wurden die ermittelten und in Kartenform dargestellten Flächen des Überschwemmungsgebiets der Kürnach von Flusskilometer 4,570 bis 10,240 sowie des Nägeleinsbaches auf dem Gebiet der Gemeinden Estenfeld und Kürnach, Landkreis Würzburg, vorläufig gesichert. Bis zum Inkrafttreten einer Verordnung zur Festsetzung des Überschwemmungsgebietes, oder für einen Zeitraum von fünf Jahren, sind somit die gesetzlichen Anforderungen an ein Überschwemmungsgebiet unmittelbar wirksam.

Das Ing. Büro Auktor gab auf Grund der Nachfrage aus dem Gremium in der letzten Sitzung einen kurzen Überblick über die Auswirkungen auf die Allgemeinheit aus seiner Sicht. Für detaillierte Nachfragen sind das Landratsamt (Untere Wasserrechtsbehörde) bzw. das Wasserwirtschaftsamt Aschaffenburg zuständig.

Erster Bürgermeister Wohlfart begrüßte Herrn Rehbein vom Ing. Büro Auktor und bat um Stellungnahme.
Herr Rehbein erläuterte wie folgt:

- Die Auswirkungen des Wasserhaushaltsgesetz § 78 auf die betroffenen Anwohner sind umfangreich, diese können öffentlich zugänglich im Amtsblatt des Landkreises nachgelesen werden
- Wenn dem Bach Kürnach Flächen weggenommen werden, müssen diese funktionsgleich ausgeglichen werden. Funktionsgleich bedeutet gleiche Beschaffenheit in allen Bereichen wie Höhe, Lage oder Beschaffenheit.
- Flächengleicher Ausbau an Gebäuden ist theoretisch möglich, wird aber nicht automatisch genehmigt, vom Einzelfall abhängig
- Umbauten in die Höhe sind grundsätzlich möglich
- Neubauten in diesem Gebiet sind grundsätzlich nicht möglich, nur in Ausnahmefällen
- Maßnahmen zur Reduzierung des Überschwemmungsgebietes müssen geprüft werden, dürften aber langwierig sein
- Alle angehenden Maßnahmen, müssen mit dem Wasserwirtschaftsamt abgesprochen werden, wenn sie ins amtlich festgelegte Überschwemmungsgebiet eingreifen

Auswirkungen auf die Sanierungsmaßnahme "Neuer Berg"

Die vorläufige Sicherung bzw. die Festsetzung des ermittelten Überschwemmungsgebietes an der Kürnach, Flusskilometer 4,570 bis 10,240, und am Nägeleinsbach auf dem Gebiet der Gemeinde Kürnach hat auch unmittelbare Auswirkungen auf die Planungen für die Sanierung des Gebietes Neuer Berg (Trennsystem).
Diese wurden vom Büro Auktor vorgestellt.

Erster Bürgermeister Wohlfart bat erneut Herrn Rehbein vom Ing. Büro Auktor um Stellungnahme.

Herr Rehbein erläuterte, dass die Erfüllung der Forderungen des Wasserwirtschaftsamtes auf einen vollumfänglichen funktionsgleichen Ausgleich jeglicher Maßnahmen in dem festgelegten Überschwemmungsgebiet, fast unmöglich ist. Nur eine unterirdische Rigolenlösung unter der Würzburger Straße ist technisch machbar. Allerdings hat diese keinerlei biologische Wirkung. Die Mehrkosten liegen nicht unter 250.000 € und die gesamte Sanierung verzögert sich um mindestens zwei Jahre.
Er riet von einem Trennsystem ab, da die vorgesehene Planung durch die amtliche Festlegung des Überschwemmungsgebietes nicht wie vorgesehen umgesetzt werden darf.

Fragen aus dem Gremium beantwortete Herr Rehbein wie folgt:

- Es ist richtig, dass bereits seit November 2022 bekannt ist, welche Regionen als Überschwemmungsgebiete ausgewiesen werden, allerdings ging man davon aus, dass es eine pragmatische Lösung gibt. Diese hat das Wasserwirtschaftsamt aber abgelehnt.
- Das Verschieben des geplanten Beckens ist nicht funktionsgleich möglich
- Das Wasserwirtschaftsamt geht davon aus, dass das geplante Becken bereits vom Regen gefüllt ist, wenn das Hochwasser kommt und deshalb keine Rückhaltefunktion erfüllt.
- Durch die Festlegung wird ein Konflikt zwischen den Bereichen Hochwasser und Regenwasser geschaffen, für den es bis jetzt keine Lösung gibt.

Erster Bürgermeister Wohlfart verabschiedete Herrn Rehbein und bedankte sich für seine ausführliche Stellungnahme.

Auf Grund des neuen Sachverhaltes durch die vorläufige Sicherung des ermittelten Überschwemmungsgebietes an der Kürnach auf dem Gebiet der Gemeinde Kürnach und den damit verbundenen nicht absehbaren zeitlichen und finanziellen Auswirkungen auf die Gesamtmaßnahme wurde der Beschluss vom 05.05.2022 (ÖT TOP 6), dass bei der Instandsetzung der Straßen sowie der Treppenanlage im Bereich "Neuer Berg" ein Trennsystems für die gemeindliche Entwässerungsanlage umgesetzt werden soll, mehrheitlich aufgehoben.

Die Maßnahme wird somit zeitnah ohne Trennsystem ausgeschrieben und umgesetzt. Die Entwässerung im Ausbaugebiet „Neuer Berg“ erfolgt weiter im Mischwassersystem.

Billigungsbeschluss und Beschluss zur Beteiligung der Öffentlichkeit gemäß § 3 Abs. 2 BauGB sowie der Behörden und sonstigen Träger öffentlicher Belange gemäß § 4 Abs. 2 BauGB für die 1. Änderung des Bebauungsplanes „Pleichfelder Straße“

Die 1. Änderung des Bebauungsplanes „Pleichfelder Straße“ sollte auf den Verfahrensweg gebracht werden.
Gegenstand der Bebauungsplanänderung ist die Erhöhung der Verkaufsflächen aufgrund der Einstufung der Gemeinde Kürnach als zentraler Mehrfachort im aktualisierten Regionalplan.
Der Aufstellungsbeschluss wurde in der letzten Gemeinderatssitzung am 15.06.2023 gefasst.

Inzwischen wurde durch die Auktor Ingenieur GmbH in Abstimmung mit der Gemeinde Kürnach ein entsprechender Bebauungsplan-Entwurf erstellt. Dieser lag nun dem Gemeinderat zur Beschlussfassung vor.

Um die Verkaufsflächen innerhalb des rechtskräftigen Bebauungsplanes „Pleichfelder Straße“ auf Grund des steigenden Bedarfes zu erhöhen, hat der Gemeinderat Kürnach am 15.06.2023 beschlossen, den Bebauungsplan „Pleichfelder Straße“ gemäß § 13a BauGB als Bebauungsplan der Innenentwicklung zu ändern.

Mit der Änderung des Bebauungsplanes wurde die Auktor Ingenieur GmbH, Würzburg, beauftragt.
Im Vorfeld der Gemeinderatssitzung wurde durch die Auktor Ingenieur GmbH in Abstimmung mit der Gemeinde Kürnach ein entsprechender Bebauungsplan – Entwurf erstellt. Dieser lag nun dem Gemeinderat zur Beschlussfassung vor.

Der Gemeinderat billigte einstimmig den vorliegenden Entwurf der 1. Änderung des Bebauungsplanes „Pleichfelder Straße“ und beschloss, dass für den Bebauungsplan die Beteiligung der Öffentlichkeit gemäß § 3 Abs. 2 BauGB und die Beteiligung der Behörden und sonstigen Träger öffentlicher Belange gemäß § 4 Abs. 2 BauGB durchgeführt werden soll.

Der Inhalt der ortsüblichen Bekanntmachung nach § 3 Abs. 2 Satz 2 BauGB und die auszulegenden Planunterlagen nach § 3 Abs. 2 Satz 1 BauGB des Bebauungsplanes sind gemäß § 4a Abs. 4 Satz 1 BauGB zusätzlich im gleichen Zeitraum der Beteiligung nach § 3 Abs. 2 BauGB und § 4 Abs. 2 BauGB im Internet für jedermann zur Verfügung zu stellen.
Gemäß § 13a Abs. 2 Nr. 1 BauGB wird nur den betroffenen Behörden und sonstigen Trägern öffentlicher Belange Gelegenheit zur Stellungnahme innerhalb einer angemessenen Frist gegeben.

Von der Erstellung eines Umweltberichtes nach § 2a BauGB sowie einer zusammenfassenden Erklärung wurde gemäß § 13a Abs. 2 Nr. 1 BauGB in Verbindung mit § 13 Abs. 3 Satz 1 BauGB abgesehen.

Die Gemeindeverwaltung wurde beauftragt, die Beteiligung der Öffentlichkeit sowie der Behörden und sonstigen Träger öffentlicher Belange in Zusammenarbeit mit der Auktor Ingenieur GmbH durchzuführen.

Fortschreibung Energienutzungskonzept - Alternative Vorgehensweise durch Überprüfung der gemeindlichen Liegenschaften auf die energetische Ist-Situation und daraus resultierende mögliche Maßnahmen

Wie vom Gemeinderat gewünscht, fand zwischenzeitlich ein Termin mit der Fa. WUQM Consulting

GmbH, Würzburg bezüglich der Fortschreibung des Energienutzungsplanes statt.
Bei diesem Gespräch hat sich eine alternative Vorgehensweise herauskristallisiert. Es wurde als sinnvoll erachtet zunächst alle gemeindlichen Liegenschaften auf ihre energetische Ist-Situation zu prüfen. Hierzu hat die Fa. WUQM Consulting GmbH ein Verfahren entwickelt, dass hier zur Anwendung kommen könnte. Die Firma hat für das „Screening" ein entsprechendes Angebot vorgelegt.

Das Energie-Screening ist kein vollwertiges Energieaudit, ermöglicht aber eine effiziente und kostenoptimierte Planung des weiteren Vorgehens. Gerade bei Kommunen mit mehreren Liegenschaften hat sich das Screening als zielführend erwiesen, da dadurch eine Art energetischer Überblick über den Ist-Zustand ermöglicht wird. Mit dieser Planungsgrundlage lassen sich anschließend enorm Zeit und Kosten einsparen, da das darauffolgende Energieaudit bedarfsorientiert durchgeführt werden kann.

Aus den Ergebnissen dieser Untersuchungen könnten sich also Maßnahmen ergeben, die die Situation der gemeindlichen Liegenschaften sowohl energetisch als auch finanziell verbessern. Neben den Maßnahmenkosten sind auch Förderungen möglich.
Außerdem könnten die Ergebnisse dann auch in die Fortschreibung des Energienutzungsplanes einfließen.

Das Gremium sprach sich mehrheitlich positiv dafür aus, die gesamten Liegenschaften prüfen zu lassen, um sich einen Überblick zu verschaffen und etwaige Sofortmaßnahmen ergreifen zu können.

Erster Bürgermeister Wohlfart teilte mit, dass die Wärmemessung der Liegenschaften nach der Erstuntersuchung als Folgeauftrag angedacht ist.

Das Gremium beschloss einheitlich, dass die Firma WUQM Consulting GmbH, Würzburg gemäß Angebot vom 12.07.2023 zum Angebotspreis von 8.568,00 € brutto den Auftrag für ein Energie-Screening der gemeindlichen Liegenschaften erhält.
Die Fortschreibung des Energienutzungskonzeptes wird bis zur Vorlage der Ergebnisse zurückgestellt.

Gründung eines Zweckverbandes „Interkommunale Zusammenarbeit Mainfranken" hier: Beschlussfassung über die Verbandssatzung
Der Gemeinderat der Gemeinde Kürnach hat in der Sitzung am 09.03.2023 im Grundsatz beschlossen, dem Zweckverband „Interkommunale Zusammenarbeit Mainfranken" beizutreten und diesem die kommunale Verkehrsüberwachung mit folgendem Stundenumfang zu übertragen:

Jahr/	ruhender Verkehr	fließender Verkehr
2024/	25 Stunden / Monat	10 Stunden / Monat
2025/	25 Stunden / Monat	10 Stunden / Monat

Der aktuelle Terminplan sieht vor, den Zweckverband zum 1. Oktober 2023 zu gründen. Da eine Aufgabenübertragung an den Zweckverband nur möglich ist, wenn keine laufenden Zweckvereinbarungen mehr bestehen, hat der Gemeinderat der Gemeinde Kürnach in den Sitzungen am 09.03.2023 und 27.04.2023 die Kündigung bzw. einvernehmliche Aufhebung aller bestehenden Zweckvereinbarungen zum 30. September 2023 beschlossen.
Die Gemeinden bzw. Verwaltungsgemeinschaften, die einen Grundsatzbeschluss zur Beteiligung am Zweckverband gefasst haben, können der beigefügten Anlage 1 entnommen werden.
Nach Art. 18 KommZG werden die Rechtsverhältnisse eines Zweckverbands durch eine von den Beteiligten zu vereinbarende Verbandssatzung geregelt. Der finale Satzungsentwurf, Stand: 11. Juli 2023 liegt nun vor.

Die Gemeinde Kürnach schloss sich zur Verfolgung und Ahndung von Ordnungswidrigkeiten nach § 24 Straßenverkehrsgesetz (StVG) sowie § 88 Abs. 3 der Zuständigkeitsverordnung (ZustV) mit den weiteren beteiligten Gemeinden und Verwaltungsgemeinschaften (siehe Anlage 1) gem. Art. 17 Abs. 1 des Gesetzes über die kommunale Zusammenarbeit (KommZG) zum Zweckverband „Interkommunale Zusammenarbeit Mainfranken" zusammen und beschloss hierzu die im Wortlaut als Anlage 2 beiliegende Verbandssatzung, Stand: 11. Juli 2023. Die Anlage 2 war Bestandteil dieses Beschlusses.

Der Gemeinderat der Gemeinde Kürnach beschloss einheitlich, den Markt Reichenberg als Bevollmächtigte für die Beantragung der rechtsaufsichtlichen Genehmigung der Verbandsatzung des Zweckverbandes „Interkommunale Zusammenarbeit Mainfranken" festzulegen."

Ausbildungspartnerschaft im Landkreis Würzburg
Der Landkreis Würzburg und die Gemeinden streben eine Kooperation bei der Ausbildung von Verwaltungsfachangestellten, Fachrichtung allgemeine innere Verwaltung des Freistaates Bayern und Kommunalverwaltung bzw. Beamtenausbildung für den Einstieg in die zweite Qualifikationsebene in der Fachlaufbahn Verwaltung und Finanzen, fachlicher Schwerpunkt nichttechnischer Dienst (QE2nVD) an.
Die Ausbildungskooperation erstreckt sich auf alle Auszubildenden und Anwärterinnen bzw. Anwärter

der Gemeinde in vorstehend genannten Berufen.
Ziel ist die Unterstützung der Gemeinde bei der Ausbildung von Verwaltungsfachangestellten und Anwärterinnen bzw. Anwärtern der QE2nVD sowie das Aufzeigen von interkommunalen Zusammenhängen.
Der/Die Auszubildende bzw. der/die Anwärter/in ist für die gesamte Dauer der Ausbildung Beschäftige/r bzw. Beamtenanwärter/in der Gemeinde. Die Auswahl, Einstellung und sowie die gesamte personalrechtliche Betreuung obliegt der Gemeinde.
In Gemeinden, die sich beteiligen, ist die individuelle Ausbildungsplanung zwischen Landkreis und den Gemeinden abzustimmen. Dies umfasst insbesondere die zeitliche und inhaltliche Gestaltung der Ausbildung sowie die konkrete Benennung der Abschnitte, die im Landratsamt Würzburg absolviert werden sollen.

Die Gemeinde übernimmt als Ausbildungsbetrieb die kommunale Verwaltungsausbildung entsprechend dem Ausbildungsrahmenplan in der jeweils geltenden Fassung. Sie trägt sämtliche im Zusammenhang mit der Ausbildung entstehenden Kosten, insbesondere das Ausbildungsentgelt bzw. die Besoldung. Eine finanzielle Beteiligung durch den Landkreis Würzburg erfolgt nicht.
Der Landkreis unterstützt die Gemeinde mit allgemeinen Beratungsleistungen in Bezug auf die Ausbildung. Außerdem könnte der Landkreis auch als Ausbilder fungieren, sofern auf der Gemeinde keine entsprechende Befähigung vorliegt. Hiervon muss die Gemeinde Kürnach keinen Gebrauch machen, da diese Befähigung vorhanden ist.
Zusätzlich wird der Landkreis Würzburg ab dem Jahr 2024 über den eigenen Bedarf Anwärterinnen und Anwärter der 3. Qualifikationsebene ausbilden, um diesen Personen im Anschluss an den Vorbereitungsdienst einen Einsatz in den Gemeinden zu ermöglichen. Deshalb wird derzeit eine entsprechende Bedarfsabfrage über den Bedarf ab dem Jahr 2027 durchgeführt.

Aus dem Gremium wurde nachgefragt, ob diese Partnerschaft Kosten für die Gemeinde verursacht.

Erster Bürgermeister Wohlfart erklärte, dass dies eine gegenseitige Kooperation ist und deshalb keine zusätzlichen Kosten entstehen.

Das Gremium stimmte der Kooperationsvereinbarung zwischen der Gemeinde Kürnach und dem Landkreis Würzburg für die Ausbildung von Verwaltungsfachangestellten, Fachrichtung allgemeine innere Verwaltung des Freistaates Bayern und Kommunalverwaltung bzw. Beamtenausbildung für den Einstieg in die zweite Qualifikationsebene in der Fachlaufbahn Verwaltung und Finanzen, fachlicher Schwerpunkt nichttechnischer Dienst (QE2nVD) wie vorgestellt einheitlich zu.
Zum Bedarf für Anwärterinnen und Anwärter der 3. Qualifikationsebene ab 2027 wurde festgestellt, dass derzeit kein diesbezüglicher Bedarf besteht.

Antrag auf Befreiung vom Anschluss- und Benutzungszwang für die öffentliche Entwässerungsanlage der Gemeinde Kürnach
Der Eigentümer des Grundstückes Fl.Nr. 2323 beantragte eine Befreiung von Anschluss- und Benutzungszwang für die öffentliche Entwässerungsanlage der Gemeinde Kürnach.
Das Grundstück ist derzeit nicht hinsichtlich der Entwässerungsanlage erschlossen. Ein Kanalanschluss ist nur unter sehr schwierigen Bedingungen bzw. überhaupt nicht möglich. Deshalb soll eine Kleinkläranlage auf dem Grundstück erstellt werden.
Die hierzu erforderliche wasserrechtliche Genehmigung soll eingeholt werden.

In der gemeindlichen Entwässerungssatzung ist unter § 6 die Befreiung vom Anschluss- und Benutzungszwang an die gemeindliche Entwässerungsanlage geregelt. Hier heißt es:
(1) Von der Verpflichtung zum Anschluss oder zur Benutzung wird auf Antrag ganz oder zum Teil befreit, wenn der Anschluss oder die Benutzung aus besonderen Gründen auch unter Berücksichtigung der Erfordernisse des Gemeinwohls nicht zumutbar ist. Der Antrag auf Befreiung ist unter Angabe der Gründe schriftlich bei der Gemeinde einzureichen.
(2) Die Befreiung kann befristet, unter Bedingungen, Auflagen und Widerrufsvorbehalt erteilt werden.

Das Gremium beschloss einheitlich, dass das Grundstück Fl.Nr. 2323 auf Grund des Antrags des Grundstückseigentümers vom 19.06.2023 von der Verpflichtung zum Anschluss oder zur Benutzung befreit wird, da hier die besondere Grundstückssituation zu berücksichtigen ist.
Für die ordnungsgemäße Entwässerung auf dem Grundstück sind die erforderlichen Genehmigungen einzuholen. Diese sind der Gemeinde Kürnach vor Baubeginn vorzulegen.

Erhöhung der Elternbeiträge im Kath. Kindergarten
Gemäß Betriebsträgervereinbarung hatte der Katholische Kindergarten St. Elisabeth mitgeteilt, dass er auf Grund der allgemeinen Situation gezwungen war, seine Elternbeiträge ab dem neuen Kindergartenjahr anzuheben.
Die Anhebung erfolgte auf das allgemeine von der

Caritas vorgeschlagene Niveau.
In der Betriebsträgervereinbarung ist geregelt, dass eine Veränderung der Elternbeiträge im Benehmen mit der Gemeinde zu erfolgen hat.
Erster Bürgermeister Wohlfart informierte das Gremium darüber, dass die zwei evangelischen Kindergärten noch keine Erhöhung in Betracht ziehen. Die Gemeinde hat keinen Einfluss auf die Preisgestaltung der Kindergärten und kann deshalb nicht auf eine Gleichheit der Beiträge in allen Kindergärten bestehen.
Das Gremium soll nach angelaufenem neuen Kindergartenjahr, ca. im Oktober, aktuelle Zahlen zur Einsicht erhalten.
Mit den vorgestellten Änderungen der Elternbeiträge der Katholische Kindertagesstätte St. Elisabeth Kürnach zum neuen Kindergartenjahr bestand einheitlich Einverständnis.

Entschädigung für Wahlhelfer/innen bei Wahlen
Bisher wurde die Wahlhelferentschädigung bei Wahlen jeweils im Wahljahr festgelegt, wobei die Höhe der Entschädigung meist gleichgeblieben ist.
Bei der letzten Kommunalwahl wurde die Entschädigung von 30,00 € pro Tag und Helfer auf 50,00 € pro Tag angehoben.
Aus Gründen der Verwaltungsvereinfachung wurde vorgeschlagen den Tagessatz für alle Wahlen, Volks- und Bürgerentscheide bis zum Widerruf auf 50,00 € pro Tag und Wahlhelfer festzulegen.
Das Gremium stimmte einheitlich der Festlegung des Tagessatzes für alle Wahlen, Volks- und Bürgerentscheide auf 50,00 € pro Tag und Wahlhelfer zu.

Die nächste Sitzung des Gemeinderates findet am 14.09.2023 um 19:30 Uhr statt.

50jähriges Ehejubiläum

feierten Edeltraud und Edmund Ramold am 04.08.2023. Erster Bürgermeister René Wohlfart gratulierte zum Ehrentag mit Geschenken und Blumen im Namen der Gemeinde recht herzlich!
Die ehemalige Mitarbeiterin der Gemeinde und ihr Mann freuten sich sehr. Das Ehepaar lebt seit über 40 Jahren in Kürnach und fühlt sich sehr wohl!

v.l.: Erster Bürgermeister Wohlfart, Edeltraud Ramold, Edmund Ramold

JETZT ANMELDEN!!
21. Oktober 2023
Fahrt mit dem Fanbus zum
Hockenheimring
Abfahrt 6:00 Uhr 20 € Busfahrt,
Eintritt 50 €, bis 16 Jahre frei!
Anmeldung bei Simone Dörflein
unter 01795100937

LAURIN HEINRICH

Das 30. Dorffest in Kürnach

50jähriges Ehejubiläum

feierten Elisabeth und Wolfgang Hemm am 20.07.2023. Erster Bürgermeister René Wohlfart gratulierte zum Ehrentag mit Geschenken und Blumen im Namen der Gemeinde recht herzlich!
Die Jubilare freuten sich sehr und alle hatten sichtlich Spaß beim Rückblick auf die letzten 50 Jahre!

v.l.: Erster Bürgermeister Wohlfart, Elisabeth Hemm, Wolfgang Hemm

Wichtig – Wichtig – Wichtig – Wichtig

In Kürnach werden der ruhende und der fließende Verkehr überwacht! Alle Verkehrsverstöße werden entsprechend geahndet! Dabei geht es der Gemeinde Kürnach nicht um die „Abzocke“ der Verkehrsteilnehmer, sondern um die Gewährleistung vernünftiger Verkehrsverhältnisse für alle Verkehrsteilnehmer und hier besonders für die Kinder. Danke!

Denken Sie bitte an Ihre Parkscheibe im Altort und das ordnungsgemäße Parken.

Hinweise:
Hauptstr./Dorfmitte max. 20 km/h. Alle weiteren Straßen im Ortsbereich Kürnachs max. 30 km/h. Pleichfelder Str./Prosselsheimer Str. max. 50 km/h.

Blitzer Hinweis und Termine – auf unserer Homepage: www.kuernach.de

Bitte informieren Sie sich auch über Veranstaltungen des Landkreises Würzburg unter

www.landkreis-wuerzburg.de

Die Gemeinde Kürnach informiert!

Ab 01. September 2023 können alle bei der Gemeinde Kürnach gemeldeten Beerdigungsinstitute auch die hoheitlichen Grabarbeiten erledigen.
Dies bedeutet, dass im Bestattungsfall die Absprache mit nur einem Institut notwendig ist. Die Abrechnung der Grabarbeiten erfolgt ab dann nicht mehr über die Gemeinde, sondern über das ausgewählte Institut.

Gemeinde Kürnach

Unsere Mensa braucht Verstärkung!!!

Für unsere **Frischkostküche** der **Grundschule Kürnach** suchen wir **zum nächstmöglichen Zeitpunkt** Unterstützung im Rahmen einer **geringfügigen Beschäftigung (Minijob/ 9 Wochenstunden)**

Deine Aufgaben:
- Mithilfe bei der Vor- und Zubereitung d. Mahlzeiten mit frischen Lebensmitteln
- Mithilfe bei der Essensausgabe an die Kinder
- anschließende Mithilfe bei der Reinigung der Küche

Unsere Erwartungen:
Spaß, an der Arbeit mit Kindern und frischen Lebensmitteln
- Freude neues zu lernen und auszuprobieren
- Flexibilität und Teamfähigkeit
- Immer ein Lächeln auf den Lippen

Deine Arbeitszeiten:
Dienstag von 9:00 Uhr bis ca. 15:00 Uhr und
- ein **flexibler Tag** nach Absprache von 12.00 Uhr bis 15.00 Uhr.

Haben wir Dein Interesse geweckt?
Dann melde Dich bei der Küchenleitung Monika Röll Tel. 09367 986344 oder mensa@grundschule-kuernach.de

Herausgeber: **Gemeinde Kürnach**
Internet: www.kuernach.de
E-Mail: info@kuernach.de
Tel. 9069-0 Fax: 9069-50
Verantwortlich: Erster Bürgermeister René Wohlfart
Redaktion: Fr. Brönner, Fr. Reimann

Redaktionsschluss für Einsendungen und Anzeigen ist der 10. dieses Monats.

Das Mitteilungsblatt der Gemeinde Kürnach erscheint monatlich und wird jedem Haushalt bzw. jeder Einzelperson kostenlos von der Gemeinde zugestellt.
Namentlich gekennzeichnete Beiträge sowie Beiträge und Anzeigen, insbesondere von Institutionen, Vereinen und Unternehmen geben die Meinung des Autors und nicht die der Herausgeberin wieder. Für diese Beiträge haften deren Verfasser.
Druck: Leo´s Copy Shop und Buchbindearbeiten, 97270 Kist

Informationsangebot zur Existenzgründung, Existenzerhaltung u. Unternehmensnachfolge

Das nächste Beratungsangebot ist für **Donnerstag, 14. September 2023 von 9:00 bis 12:00 Uhr** im Landratsamt Würzburg vorgesehen.
Anmeldungen werden erbeten unter Brigitte Schmid, Landratsamt Würzburg, Kreisentwicklung, Tel. 0931/8003-5112

Standesamt und Einwohnerkartei

Juli 2023

Anmeldungen Hauptwohnsitz:	21
Anmeldungen Nebenwohnsitz:	0
Abmeldungen Hauptwohnsitz:	27
Abmeldungen Nebenwohnsitz:	3
Geburten:	7
Eheschließungen in Kürnach:	1
Eheschließungen auswärts:	1
Sterbefälle in Kürnach:	2
Sterbefälle auswärts:	3
Hauptwohnsitze	4.938
Nebenwohnsitze	208
Einwohnerzahl am 31.07.2023	**5.146**

Bio-Erlebnistage in der Öko-Modellregion stadt.land.wü.

Jedes Jahr im Spätsommer ist es wieder soweit: Bayernweit finden die Bio-Erlebnistage statt. Im Aktionszeitraum vom 1. September bis 8. Oktober gibt es jede Menge Angebote, den Ökolandbau und die Menschen dahinter näher kennenzulernen. Mitmach-Aktionen, Führungen, Vorträge oder Verkostungen, für jeden Geschmack findet sich das passende Angebot. Die Öko-Modellregion stadt.land.wü. beteiligt sich daran mit folgenden Events:

Erntedank Bio-Dinner in Unterpleichfeld Beste Bio-Zutaten aus der Öko-Modellregion stadt.land.wü. werden von Eva Friedrich und ihrem Team zu einem saisonalen Bio-Menü verkocht. Begleitet wird das Menü von Kurzvorträgen der Bio-Landwirtinnen und Bio-Landwirte, auf deren Feldern und Höfen die jeweiligen Zutaten gewachsen sind. Genießen, zusammenkommen und nebenbei den Bio-Anbau der Region kennenlernen!
Termin: Fr, 15.09.2023, 18.00 Uhr, Anmeldung bis Mo, 04.09.2023 an oekomodellregion@lra-wue.bayern.de, Kosten: 25 Euro pro Person.

Bio-Genusstour: Mit dem Bus auf die Bio-Höfe des Landkreises
In der Öko-Modellregion stadt.land.wü. wachsen und gedeihen so einige Leckereien. Auf der Bustour lernen wir die Menschen und Bio-Höfe kennen, die in unserer Region beste Bio-Produkte erzeugen. Wir machen Halt beim Obsthof Jürgen Fecher in Sommerhausen, dem Biohof Endres in Gützingen und dem Vielfaltwald in Oberaltertheim. Um richtig auf den Bio-Geschmack zu kommen sind an jeder Station kleine Snacks vorbereitet.
Termin: Sa, 23.09.2023 von 11:00 - 17:30 Uhr, Abfahrt und Rückkunft am Landratsamt Würzburg, Anmeldung bis So, 17.09.2023 über https://eveeno.com/154377368 , Teilnahme kostenlos.

Weitere Bio-Erlebnisse in Ihrer Nähe finden Sie unter www.bioerlebnistage.de. Alle Details zu den Terminen sind auf der Homepage der Öko-Modellregion (https://oekomodellregionen.bayern/stadt.land.wue/termine) abrufbar.

Anmeldung bei Frau Janina Herrmann unter Telefon 0931-8003-5108 bzw. per E-Mail an oekomodellregion@lra-wue.bayern.de.

Regierung von Oberfranken
Pressestelle

Pressemitteilung

Bayernweiter Lärmaktionsplan: Beteiligung der Öffentlichkeit startet

---

Ab sofort beginnt die Öffentlichkeitsbeteiligung zum bayernweiten Lärmaktionsplan (LAP). Ziel des LAP ist es, unter Mitwirkung der Bürgerinnen und Bürger, vorhandene Lärmprobleme zu analysieren und ggf. zu beheben sowie ruhige Gebiete vor einer Zunahme des Lärms zu schützen.
In Bayern ist die Regierung von Oberfranken mit der Lärmaktionsplanung für Hauptverkehrsstraßen außerhalb von Ballungsräumen und für Bundesautobahnen innerhalb von Ballungsräumen beauftragt. Das betrifft über 1.300 Gemeinden in Bayern.
In der jetzt anlaufenden ersten Phase erhalten die Bürgerinnen und Bürger Gelegenheit, ihre persönliche Lärmsituation mitzuteilen.
Bis 30. September 2023 kann jeder, der sich durch Lärm von Hauptverkehrsstraßen außerhalb von Ballungsräumen und Bundesautobahnen in Ballungsräumen gestört fühlt, an der zentralen Lärmaktionsplanung für Bayern mitwirken und sich zu seinen Lärmproblemen äußern.
Auf der Beteiligungsplattform www.umgebungslaerm.bayern.de besteht die Möglichkeit einen Online-Fragebogen auszufüllen. Alternativ kann dieser auch postalisch unter Regierung von Oberfranken, SG 50, PF 110165, 95420 Bayreuth, angefordert werden.

Die Regierung von Oberfranken wird anschließend die Rückmeldungen aus den Fragebögen erfassen, bündeln und auswerten.

In einer zweiten Phase, die voraussichtlich Ende 2023 beginnt, werden die Bürgerinnen und Bürger dann nochmals beteiligt. Sie bekommen Gelegenheit, sich zu diesen Ergebnissen detailliert zu äußern. Diese Informationen aus der Bevölkerung aus beiden Phasen fließen dann in die Ausgestaltung der zentralen Lärmaktionsplanung für Hauptverkehrsstraßen außerhalb von Ballungsräumen und für Bundesautobahnen in Ballungsräumen in Bayern ein. Der endgültige Lärmaktionsplan wird dann bis zum 18. Juli 2024 fertiggestellt werden.

Weitere Informationen finden Sie unter
www.umgebungslaerm.bayern.de

Vorsorgeuntersuchungen für Kinder und Jugendliche nutzen

Die Sozialversicherung für Landwirtschaft, Forsten und Gartenbau (SVLFG) als Landwirtschaftliche Krankenkasse (LKK) bietet versicherten Kindern und Jugendlichen wichtige Früherkennungsleistungen. Über die gesetzlich vorgesehenen Untersuchungen hinaus beteiligt sich die LKK auch an den zusätzlichen Vorsorgeuntersuchungen.
Die LKK möchte Heranwachsende auf ihrem Weg in eine gesunde Zukunft unterstützen und investiert daher stark in die gesundheitliche Vorsorge. Die Vorsorgeuntersuchungen U1 bis U11 für Kinder sowie J1 und J2 für Jugendliche sind wichtige Bausteine zur gesunden Entwicklung

Gesetzlich festgelegte Früherkennungsuntersuchungen (U1-U9, J1)
Die Kosten für die Untersuchungen U1 bis U9 sowie J1 werden vollständig von den gesetzlichen Krankenversicherungen übernommen. Es genügt, die Krankenversichertenkarte beim Besuch der Arztpraxis vorzulegen.

Fit für die Schule – fit fürs Leben
Im Mittelpunkt der U10- und U11-Untersuchungen stehen die Entwicklung und die schulischen Fertigkeiten des Kindes. Bei Bedarf gibt der Arzt Tipps zu Bewegung, zu empfehlenswerten Sportarten und zur gesunden Ernährung.
Die Jugenduntersuchung J2 beinhaltet eine allgemeine körperliche Untersuchung, aber auch eine ausführliche ärztliche Beratung über mögliche Pubertätsprobleme oder Sexualitätsstörungen. Ausführliche Informationen zu Vorsorgeuntersuchungen für Kinder und Jugendliche gibt es online unter www.svlfg.de/vorsorge.

Merkblätter u. Filme „Seelisch gesund aufwachsen“
Die Deutsche Liga für das Kind hat zusammen mit der SVLFG und anderen Partnern zehn Merkblätter und Filme „Seelisch gesund aufwachsen“ entwickelt. Eltern erhalten darin Informationen und Empfehlungen, wie sie die seelische Gesundheit ihres Kindes fördern können. Eltern bekommen die Merkblätter kostenlos bei den Vorsorgeuntersuchungen. Online sind die Flyer erhältlich unter www.seelisch-gesund-aufwachsen.de.

Blutspendetermin: Bayerisches Rotes Kreuz

Freitag, 01.09.2023; 16:30 – 20:30 Uhr
Kürnach, Höllberghalle, Am Trieb 15

Der Blutspendedienst weist darauf hin:
Bitte bringen Sie zu jeder Spende unbedingt
Ihren Blutspendepass mit.
Zumindest aber einen Lichtbildausweis
(Personalausweis, Reisepass, Führerschein).

==========

Herbstfest 2023
Sonntag, 10. September 2023 ab 11:00 Uhr
Haus der Rotkreuzgemeinschaften

Impressionen aus dem Hüttendorf 2023

Ausführlicher Bericht folgt im Oktoberheft!

Das Partnerschaftskomitee Kürnach zu Besuch beim Cavan Calling Festival in Irland

Am Donnerstag, den 27. Juli 2023 machten sich insgesamt 13 Kürnacher*innen zusammen mit Erstem Bürgermeister René Wohlfart und dem Partnerschaftskomitee in Begleitung von Landrat Thomas Eberth, Matthias Fleckenstein (Deutsch Irische Gesellschaft in Würzburg) und Generalvikar Dr. Jürgen Vorndran (Bistum Würzburg) auf den Weg zum „Cavan Calling 2023 Festival“ in Irland.

Nach unserer Ankunft am Flughafen in Dublin war unser erster Stopp in der Universitätsstadt Maynooth in der Grafschaft Kildare. Hier waren wir von Rev. Prof. Michael Mullaney des St. Patrick's Pontifical College zum Frühstück und zu einem historischen Rundgang über das College-Gelände eingeladen.

Unser zweiter Stopp brachte uns weiter nach Norden, wo wir unsere guten Freunde in Mullagh besuchten. Nach einem Halt am St. Kilians-Brunnen wurden wir im Heritage Centre zur Begrüßung vom sehr talentierten Accora-Orchester empfangen.

Der Freitag begann mit einem reichhaltigen irischen Frühstück und einem Bürgerempfang im Cavan Court House mit Präsident Tommy Ryan und Mitgliedern des Stadtrats. Zu Ehren unserer Verbindung zu Cavan erhielten wir wunderschöne Glastrophäen. Der Abend endete mit einem Musical „In The Mist of Plenty“, welches eine Geschichte über die Not der Iren unter britischer Herrschaft erzählte.

Der Samstag führte uns zur St. Patrick's und St. Felim's Cathedral in Cavan mit einem Ökumenischen Gottesdienst.

Anschließend fand eine Parade junger gälischer Fußballer und Blaskapellen im Breffni Park, dem größten Fußballstadion von Cavan statt. Der Abend endete mit einem Konzert auf dem „Old Egg Market“ mit „The Boomtown Rats“ und einem großartigen Feuerwerk.

Am Sonntag verbrachten wir den Tag auf einer Tour in einer alten Abtei aus dem Jahr 555 und einem Schloss aus 1889 in den Vororten von Cavan. Anschließend reisten wir weiter in die Vergangenheit, um die fünf Finger des legendären Helden der irischen Mythologie Fionn mac Cumhaill zu erkunden.

In Ballyhaise, dem Heimatort von Colette Herrmann, wurden wir alle zu einer deutschen Messe von unserem Monsignore Jürgen Vorndran eingeladen. Anschließend gab es bei Colettes Schwester und Schwager Irish Coffee und Tee.

Zum Abschluss des Abends unterhielt uns der CCÉ mit traditionellem irischen Tanz und Musik.

An unserem letzten Tag nahmen wir Abschied von Präsident Tommy Ryan und Bürgermeister Phillip Brady und pflanzten dort eine Eibe, um unsere Beziehung zu Cavan zu symbolisieren. Wir alle wünschen uns, dass sie wächst und gedeiht, genauso wie unsere Freundschaft und Beziehung in der Zukunft.

Ein letzter Stopp war in Trim, wo wir die größte, am besten erhaltene und beeindruckendste anglonormannische Burg in Irland besichtigten.

Es waren fünf wundervolle Tage irischer Kultur, Gastfreundschaft, Großzügigkeit. Im nächsten Jahr feiern wir unser 10-jähriges Jubiläum und wir freuen uns auf unsere Besucher aus Mullagh und Cavan.

Text: Colette Herrmann

Zentrum für Familien Kürnach | Kirchberg 11a | Telefon 09367 - 90 69 55 **Familienbildung im September**
Detaillierte Inhalte zu allen Angeboten finden Sie auf unserer Homepage: www.kuernach.de

12.09.2023 **Zeit für mich und mein Kind** 09:30 - 11:30 Uhr im Zwergenstübchen
Offener Treff für Schwangere, Mütter, Väter u. Interessierte mit Kindern im ersten Lebensjahr.

12.09.2023 **Wasserspiele in der Natur** 15 - 17 Uhr am Wasserspielplatz
Auf Tuchfühlung mit dem Element Wasser für Eltern mit Kindern zwischen 1 – 3 Jahren.

19.09.2023 **Bewegungsabenteuer in der Natur** 16:00 - 17:30 Uhr im Hartwald
Spiel und Spaß bei jedem Wetter für Eltern mit Kindern zwischen 1 – 3 Jahren.

Familiensommer
tolle Ideen und Ausflugstipps im Landkreis Würzburg, die nichts oder nur wenig kosten u. gleichzeitig die Urlaubs- und Familienzeiten zu einem schönen Erlebnis werden lassen. ▸ ▸ ▸

Krabbelgruppe Zwergenstübchen
In der Krabbelstube können Kleinkinder mit Gleichaltrigen krabbeln, toben und spielen. So lernen sie von- und miteinander. Mamas kommen ins Gespräch, können Kontakte knüpfen und tauschen sich aus.

Vom 28.08. – 18.09.2023 macht der Familienstützpunkt Urlaub.
In dieser Zeit nimmt Sven Bartke Ihre Anliegen gerne entgegen.

Familienstützpunkt Denise Montedoro
denise.montedoro@kuernach.de | Mobil: 0160 – 96251329

Sven Bartke **Gemeindejugendarbeit**
Mobil: 0160 - 96 70 63 91 | sven.bartke@kuernach.de

Bürozeiten:
Di 9 – 12 Uhr und Do 14 – 16 Uhr sowie individuelle Terminvereinbarung

Liebe Kinder, Liebe Jugendliche!

Kennt Ihr das Jugendzentrum unter der Höllberghalle?

Kommt gerne auf eine Runde Kicker oder Billard vorbei und lernt das JUZ Team kennen. Macht es Euch mit Freunden auf der Couch gemütlich, genießt die Musik und das JUZ-Flair. Oder besucht uns bei Aktionen, z.B. kreative Workshops, Mädels-Treffs, Spieleabende und vielen anderen Events.

Für eine **Übersicht der Aktionen** könnt Ihr einfach den **QR-Code** gleich hier scannen → →

Öffnungszeiten:
Dienstag: 15:00 – 17:30 Uhr ◊ KIDSDAY ◊ 10-14 Jahre ◊
Mittwoch: 18:00 – 22:00 Uhr
Freitag: 15:00 – 17:00 Uhr ◊ KIDSDAY ◊ 10-14 Jahre
Freitag: 17:00 – 22:00 Uhr
Sowie Workshops außerhalb der Öffnungszeiten.

Wir freuen uns auf euch!
Liebe Grüße Linda & Sven

0171 78 45 636
Juz.kuernach@web.de
@Jugendzentrumkuernach
Am Trieb 15

Dank der Förderung „Das Zukunftspaket“ durch das Bundesministerium für Familien, Senioren, Frauen und Jugend konnten weitere Kinder u. Jugend Projekte durchgeführt werden.

Beach Party

Pünktlich zum Ferienbeginn veranstaltete das JUZ Kürnach eine Kinderdisko mit Strandmotto. 100 Kinder versammelten sich um gemeinsam das Schuljahr hinter sich zu lassen und den Ferienbeginn zu feiern. Wir haben ein reichhaltiges Programm mit Kindercocktails, Schminken, Strandspielen und natürlich einer waschechten Schwarzlichtdisko vorbereitet.

Freiraum Festival

Am Samstag, den 05. August pilgerten Kinder, Familien, Jugendliche und junge Erwachsene mit gefüllten Bollerwägen zum Freiraum Festival Gelände den Hohen Höllberg hoch. Glücklicherweise spielte das Wetter mit und eine lockere Festival Stimmung stellte sich schnell ein. Es wurde gebastelt, gezaubert, gespielt, gebaut, gechillt, getanzt u.v.m.

Fotos: Denise Montedoro

Weitere Fotos: www.kuernach.de

DANKE an alle, die dabei waren und ein ganz besonderes Dankeschön an die vielen HelferInnen, durch die das Freiraum Festival zu einem eindrücklichen Event wurde!

NACHBARSCHAFTSHILFE
Kürnach | Gemeinsam - Füreinander

Die Nachbarschaftshilfe Kürnach stellt sich neu auf und startet!

Die Nachbarschaftshilfe Kürnach startet mit der Auftaktveranstaltung am 20. September um 18.00 Uhr in einer neuen, Konfessionen und Organisationen übergreifenden Struktur. Veranstaltungsort ist das Alte Rathaus. Das Leitungsteam würde sich über die Teilnahme möglichst vieler engagierter Bürgerinnen und Bürger sehr freuen, die eine oder mehr Stunden pro Woche zum Helfen für ihre Nachbar:innen erübrigen können und wollen.
Diejenigen, die den Fragebogen auf dem Flyer ausgefüllt und sich bereits angemeldet haben, werden separat zu der Auftaktveranstaltung eingeladen. Auch andere, die noch zögern und ihre Entscheidung zum Helfen von weiteren Informationen abhängig machen, sowie Angehörige von Menschen, die Hilfe benötigen (könnten), sind herzlich eingeladen, an dieser Veranstaltung teilzunehmen. Sie erfahren an dem Abend alles Wissenswerte über die Nachbarschaftshilfe Kürnach „Gemeinsam – Füreinander".

Die Nachbarschaftshilfe Kürnach wird organisiert von einem Freiwilligen-Team, welches sich zusammensetzt aus je einem Vertreter / einer Vertreterin der Kooperationspartner: Gemeinde Kürnach (Familienzentrum und Seniorenbeirat), evangelische Kirchengemeinde, katholische Pfarrgemeinde und VdK Ortsverein Kürnach.
Das Team verwaltet die Anfragen und Hilfsgesuche und stellt Kontakte zur Unterstützung her. Falls Sie Interesse an einer Mitarbeit haben oder Hilfe benötigen, kontaktieren Sie uns gern per Mail (info@nachbarschaftshilfe-kuernach.de) oder Telefon (0178 6627226).

Ihre aktuellen Ansprechpersonen des Leitungs-/Koordinationsteams sind:

- Denise Montedoro (Zentrum für Familien, Gemeinde Kürnach)
- Dr. Süleyman Gögercin und Herbert Grümpel (Seniorenbeirat)
- Fritz Schmidt (Ev. Kirchengemeinde, Mitglied des Kirchenvorstands)
- Michael Freimann (VdK Ortsverein Kürnach)

Online-Veranstaltungen der Agentur für Arbeit Würzburg im September 2023

Thema	Referent/in	Datum	Uhrzeit
Online-Portal für Unternehmen kompakt erklärt	**Herr Kiesel, Herr Thoma**	14. September	10.00 Uhr
Wir und unser Kind – als Eltern die Berufswahl unterstützen	**Herr Meerstedt, Herr Döll**	20. September	17-30 – 18.30 Uhr
Ausbildung bei der Bundesagentur für Arbeit*	**Team Ausbildung**	20. September	16.30 Uhr
Mein Arbeitslosengeld läuft aus – Was nun?	**Frau Rüger**	26. September	13.00 – 14.00 Uhr
Duales Studium bei der Bundesagentur für Arbeit*	**Team Ausbildung**	26. September	15.00 Uhr

Näheres zu den Veranstaltungen und die Einwahllinks (Skype for business) finden Sie hier:
www.arbeitsagentur.de/vor-ort/wuerzburg/angeklickt
* Für die Veranstaltungen **Ausbildung und Duales Studium bei der Bundesagentur für Arbeit** ist eine Anmeldung unter wuerzburg.biz@arbeitsagentur.de erwünscht. Der Einwahllink wird anschließend übersandt.

SENIORENBEIRAT Gemeinde Kürnach

Liebe Kürnacher Seniorinnen und Senioren!

Im September finden folgende Veranstaltungen statt:

Auftaktveranstaltung der Nachbarschaftshilfe am 20.09.2023 um 18.00 Uhr im Alten Rathaus

Wie bereits angekündigt, stellt sich die Nachbarschaftshilfe neu auf und startet in einer neuen Struktur mit einer Auftaktveranstaltung am 20.09.2023 um 18.00 Uhr im Alten Rathaus. Ihr Seniorenbeirat würde sich über möglichst viele engagierte Bürgerinnen und Bürger sehr freuen, die eine oder mehr Stunden pro Woche zum Helfen für Nachbar:innen erübrigen können, die Unterstützung benötigen.

Rikscha-Fahrten

Melden Sie sich an und fahren Sie mit!

Ehrenamtliche Fahrer ermöglichen Seniorinnen und Senioren kostenlose Rikscha-Fahrten.

Wenn Sie selbst oder ein:e Angehörige:r gefahren werden möchten, dann melden Sie sich einfach telefonisch bei S. Gögercin unter 7663 oder per E-Mail bei Joneitis1@t-online.de an.

Wenn Sie Rikscha-Fahrerin oder -Fahrer werden möchten, melden Sie sich per E-Mail bei Joneitis1@t-online.de an.

Radeln am 14.09. nach Wipfeld und am 28.09. nach Randersacker. Treffpunkt jeweils um 14.00 Uhr am Feuerwehrhaus.

Erlebnistanz – Tänze aus aller Welt: Jeden Dienstag von 11:30 bis 13:00 Uhr im Mehrzweckraum der Höllberghalle. Frau Karin Arnold, ausgebildete Tanzleiterin, unterstützt die Teilnehmenden darin, körperlich und geistig fit zu bleiben. Ein Partner wird nicht zwingend benötigt. Es hat sich bereits eine Gruppe gefunden, die begeistert an den Stunden teilnimmt. Anmeldung ist nicht erforderlich, einfach reinschnuppern und mitmachen. Der Unkostenbeitrag beträgt 3 Euro. Eingeladen sind alle, die Freude an der Bewegung haben und sich geistig und körperlich fit halten wollen. Fragen bitte an Christa Dorsch richten (E-Mail: christa.dorsch@live.de oder Tel.: 987622).

Seniorengymnastik des SV-Kürnach: Donnerstag von 10:00 bis 11:00 Uhr in der Höllberghalle

Gesundheitssport 50+ des SV-Kürnach: Jeden Montag von 09:00 bis 10:00 Uhr in der Höllberghalle

Spielenachmittag des VdK am 15.09. und 29.09., jeweils 15:00 bis 17:30 Uhr im Cafe Bieberbau

Für weitere Veranstaltungen siehe die Beiträge von aktiv50+ und VdK auf den nächsten Seiten sowie die Webseite des Seniorenbeirats mit vielen nützlichen Informationen und Links.

QR-Code www.sb-kuernach.de

K.I.S. KürnacherInternetSenioren

Das **Internetcafé** ist jeden zweiten und vierten Dienstag des Monats von 10.00 bis 12.00 Uhr im Haus der Vereine (Gemeinschaftraum) geöffnet.

Die Termine des Internetcafés im September sind:

12.09., 10:00 bis 12:00 Uhr
Allgemeine Beratung und Betreuung

26.09., 10:00 bis 12.00 Uhr
Thementag: Kauf eines Artikels bei Kleinanzeigen.de - live
Anschließend allgemeine Beratung und Betreuung.

Wir bitten um Hinweise:

-Anzeige-

Am Sonntag den 30.07.23, fuhr ein Mann mit seinem E-Bike in der Straße Am Güßgraben auf einen geparkten BMW und flüchtete unter Zeugen.

Die Person wird beschrieben: ca. 1,85 m groß, normale Statur, 3-Tage Bart, blaue Jacke, schwarze Hose, schwarzer Helm.

Das Fahrrad: schwarzes Touring E-Bike, beidseitige Satteltaschen.

Hinweise an die Polizei unter 0931 4571630

Neueröffnung – Ein Stück Griechenland in Kürnach

v.l.: Erster Bürgermeister René Wohlfart, Frau Polyxeni Gkorogia, Herr Dimitros Myriounis

Das Gasthaus Stern ist nun seit 2015 ein fester Bestandteil der gastronomischen Landschaft in Kürnach,

Frau Polyxeni Gkorogia und ihr Mann Dimitrios Myriounis sind seit Ende Mai die neuen Wirte des Restaurants in der Dorfmitte. Die erfahrenen Gastronomen sind keine Unbekannten im Raum Würzburg. Frau Gkorogia stammt aus einer griechischen Gastwirtfamilie, die seit nunmehr einem halben Jahrhundert den Menschen in Würzburg und Umgebung die griechische Küche näherbringt. „Ich bin praktisch im Restaurant aufgewachsen“, so Gkorogia. Ihre Freude und Leidenschaft an der Gastronomie hat sie durch ihren Vater “Theo“, bekannt durch Restaurants wie z. B. das Ella Messa in Grombühl und „Bei Theo“ in Veitshöchheim, sozusagen in die Wiege gelegt bekommen.

Hier wird Gastfreundschaft großgeschrieben, deshalb freut sich die Familie über Gäste, die vielleicht einmal keinen großen Hunger haben und einfach gesellig etwas trinken möchten genauso wie über Familienfeiern, Geschäftsessen und größere Gruppen. Das Gasthaus bietet Platz für bis zu 120 Personen im Innenbereich und 80 Außenplätze.

Kulinarisch dürfen wir uns auf eine große Auswahl an typisch griechischen Vorspeisen, üppigen Grilltellern mit Fleisch oder Fisch und authentischen Spezialitäten wie Moussaka und Lammhaxe freuen. Selbstverständlich findet man in der Speisekarte zudem vegetarische Gerichte und leckere Salate. Alle Speisen können auch gegen Vorbestellung abgeholt werden.

Erster Bürgermeister René Wohlfart gratulierte persönlich zur Geschäftsübernahme. „Wir freuen uns sehr, dass wir eine so erfahrene Wirtsfamilie für das Gasthaus Stern gewinnen und das gastronomische Angebot für Kürnach bereichern konnten!“, äußerte sich Wohlfart begeistert. Vor Ort konnte er sich von den Spezialitäten überzeugen und im Namen der Gemeinde Kürnach ein Willkommenspräsent überreichen. Er freut sich auf die Zusammenarbeit und wünscht Frau Gkorogia und Herrn Myriounis alles Gute für die Zukunft.

Geöffnet ist der Stern täglich ab 17.00 Uhr, Sonn- und Feiertag zusätzlich von 11.30 bis 14.30 Uhr, bis 22.00 Uhr ist die Küche geöffnet.

Mittwoch ist Ruhetag. Tischreservierungen gerne unter 09367 9898660.

Text/Bilder: Bianca Brönner

Neues Hochbeet für das Seniorenzentrum Kürnach

Das Seniorenzentrum in Kürnach darf sich dieses Jahr besonders freuen.
Unsere Senioren sind von dem Freundeskreis Kürnach mit einem neuen fahrbaren Hochbeet für ihren Gartenbereich überrascht worden. Die neue Errungenschaft wurde bereits mit viel Liebe und Leidenschaft gemeinsam von unseren Bewohnern und den Mitarbeitern des Betreuungsteams mit Kräutern, Blumen und Beeren bepflanzt. Die Bauweise des Hochbeets ermöglicht auch Rollstuhlfahrern die Teilnahme an der neuen Beschäftigung. Bei schönem Wetter sind unsere motivierten Gärtner nun fleißig am Jäten, naschen und gießen. Ein riesengroßes Dankeschön dafür, von allen Mitarbeitern und Heimbewohnern für dieses wunderschöne Geschenk.
Mit viel Herzblut engagiert sich der Freundeskreis Kürnach bereits seit Jahren ehrenamtlich in unserem-Haus. So unterstützen die fleißigen Helferinnen die Einrichtung bereits tatkräftig und mit großer Motivation bei zahlreichen Festen und Veranstaltungen.
Sie sorgten dabei stets für Stimmung, Spaß und gute Laune. Die einzelnen Ehrenamtsmitarbeiterinnen sind den meisten unserer Bewohner bereits gut bekannt und

aufgrund ihres besonderen Einfühlungsvermögens und ihrer Einsatzbereitschaft sorgen sie bei jedem Besuch für eine schöne Stimmung und harmonische Atmosphäre.
Wir möchten bei dieser Gelegenheit den „Mädels“ des Freundeskreises Kürnach gerne ein dickes Lob, unseren Respekt und Wertschätzung für ihre wichtige ehrenamtliche Arbeit aussprechen. Die Bewohner und Mitarbeiter des Seniorenzentrums Kürnach freuen sich bereits auf die nächsten Besuche.

Das Team des Seniorenzentrums Kürnach

WIR FEIERN UNSER HEIMISCHES OBST!

Buntes Programm rund um das Streuobst:

- Markthändler mit regionalen Streuobstprodukten
- Informationsstände und Ausstellungsbeiträge
- Buntes Kinderprogramm
- Eulen aus der Auffangstation zum Bestaunen und für Erinnerungsfotos
- Gratis! Streuobstbäume zum Mitnehmen
- Und natürlich leckeres Essen (auch Veggie) und Getränke!

Sonntag, 24. September 2023
11:00 bis 17:00 Uhr
Landratsamt Würzburg im Innenhof

LANDRATSAMT WÜRZBURG

KREISVERBAND FÜR OBSTBAU UND LANDESPFLEGE WÜRZBURG

Volkshochschule Würzburg & Umgebung

Kürnach

***Anmeldung per Post**: … über das Anmeldeformular im aktuellen Programmheft oder als PDF-Download auf der vhs-Homepage.*
***Anmeldung telefonisch:** 0931-35593-0 soweit Ihre Kundendaten bereits bei uns gespeichert sind. Vormerkungen oder Reservierungen sind leider nicht möglich.*
***Anmeldung per Fax**: 0931-35593-20.*
***Anmeldung persönlich**: Ihr Vorteil: Bei Unklarheiten können wir Sie kurz beraten. Sie wissen sofort, ob Ihr „Wunschkurs" tatsächlich auch noch frei ist.*
Unsere Öffnungszeiten:
Mo. + Mi. 09:00 - 12:30 + 13:00 - 16:30 Uhr
Di. 10:00 – 12:30 + 13:00 - 16:30 Uhr
Do. 09:00 -12:30 Uhr
Fr. 09:00 - 13:30 Uhr
Juliuspromenade 68, 97070 Würzburg.
Anmeldung via Internet oder E-Mail
www.vhs-wuerzburg.info oder
E-Mail: info@vhs-wuerzburg.de.
Anmeldebestätigung
Wir bestätigen Ihre Anmeldung - soweit vorhanden - per E-Mail, ansonsten postalisch.
Die Teilnahmekosten werden in der Regel am Donnerstag nach Kursbeginn abgebucht. Den genauen Termin teilen wir vorab schriftlich mit. Bitte beachten Sie zu Kursrücktritt & Ermäßigungen unsere Allgemeinen Geschäftsbedingungen.

Örtliche VHS-Leitung: Renate Zettner
Tel.: 09305-993010

Gesellschaft

Wald bewegt - Labsal für Körper und Geist

Tauchen Sie mit uns ein in die Tiefen des Waldes. Der Wald wirkt positiv auf Körper und Geist und umso mehr, je intensiver wir uns auf ihn einlassen. Begleiten Sie Förster Wolfgang Graf auf eine Reise durch den herbstlichen Wald, der sowohl unserer Seele als auch unserem Körper guttut. Erfahren Sie dabei auch wissenswertes über den Wald und die Forstwirtschaft. Führung für Erwachsene.
Kursnr.: 18204D-KÜ, So., 22.10., 14:15-15:45 Uhr; 1x; Walderlebniszentrum, Terrasse im Eingangsbereich; 10-25 TN; Walderlebniszentrum Gramschatzer Wald

Waldnaturschutz: Zeitreise von Baum zu Baum

Der Gramschatzer Wald ist alt und ehrwürdig und es gibt Bäume die 150 Jahre, ja bis zu 300 Jahre alt sind. Besuchen Sie mit Förster Wolfgang Graf einige dieser Veteranen und erfahren sie, was von der Keimung bis zur ökonomischen oder ökologischen Reife im langen Baumleben so alles passieren kann. Führung für Erwachsene.
Kursnr.: 18208D-KÜ, So., 19.11., 14:15-15:45 Uhr; 1x; Walderlebniszentrum, Terrasse im Eingangsbereich; 10-25 TN; Walderlebniszentrum Gramschatzer Wald

Gesundheit

Yoga Grund- und Aufbaustufe

Hatha-Yoga ist einer von vielen Yogawegen und kommt aus der indischen Tradition. Durch regelmäßiges Üben führt Yoga uns zur Harmonie von Körper, Geist und Seele. Dynamisches Yoga enthält: kraftvolle, schwungvolle, lebendige Elemente, sowie sanfte ausgleichende Bewegungsformen. Dadurch lösen sich Verspannungen auf und die Glieder werden wieder geschmeidig. Yoga eignet sich für Frauen und Männer aller Altersgruppen.
Bitte bringen Sie eine Decke, bequeme Kleidung und warme Socken mit.

Kursnr.: 51228H-KÜ, Di., 12.9., 20:20-21:35 Uhr; 12x; Verbandsschule Kürnach, Schulweg 1, Aula; 7-14 TN; Sonja Arlt; 94,00 € (erm.: 77,20 €)

Kursnr.: 51228A-KÜ, Di., 16.1.24, 20:20-21:35 Uhr; 8x; Verbandsschule Kürnach, Schulweg 1, Aula; 7-14 TN; Sonja Arlt; 65,00 € (erm.: 53,80 €)

Yoga für Seniorinnen und Senioren Grund- und Aufbaustufe

Yoga ist ein ganzheitliches System zur Gesunderhaltung von Körper, Geist und Seele. Unabhängig vom Alter ist Yoga für jeden Menschen geeignet. In diesem Kurs werden die Yogaübungen besonders auf die Bedürfnisse älterer Menschen abgestimmt. Die Übungen aktivieren Energie, regen den Kreislauf an, stärken die Gelenke und fördern die Beweglichkeit. Das Körpergefühl wird verbessert, die Muskulatur gekräftigt und gedehnt. Atemübungen und Meditation fördern innere Harmonie, ein positives Selbstwertgefühl und Ruhe im Geist. Jede Stunde endet mit einer ausgiebigen Entspannung, die Ihnen neue Energie schenken wird.
Bitte bringen Sie eine Yogamatte, eine Decke, bequeme Kleidung, warme Socken und ein Getränk mit.
Bitte klären Sie die Teilnahme an diesem Kurs vor der Anmeldung mit Ihrem Hausarzt ab.
Kursnr.: 51392H-KÜ, Mo., 18.9., 10:30-11:30 Uhr; 12x; Höllberghalle Kürnach, Am Trieb 15, Mehrzweckraum; 7-10 TN; Anja Werner; 75,00 € (erm.: 61,60 €)

Taiji Chan für Fortgeschrittene - Stufe 6

Eine Bewegungskunst zur Harmonisierung von Körper und Geist! Wir wiederholen sanft und entspannt die Form von 1 bis 43 und lernen weiter ab Sequenz 44. Durch langsame und fließende Bewegungen werden Koordination und Aufmerksamkeit geschult sowie die Körperhaltung verbessert. Taiji kann somit einen positiven Einfluss auf Ihr Wohlbefinden haben.
Dieser Kurs ist auch für Wiedereinsteiger und zum Auffrischen der Taiji-Chan Form geeignet.
Bitte bequeme Kleidung, warme Socken, ein Getränk, Sitzkissen oder Bänkchen mitbringen.
Kursnr.: 51460H-KÜ, Mo., 25.9., 19:05-20:05 Uhr; 12x; Verbandsschule Kürnach, Schulweg 1, Aula; 5-7 TN; Karoline Krahn; 109,00 € (erm.: 89,60 €)

QiGong und Meditation - Energie in Bewegung und Stille

Entspannen Sie mit Shaolin QiGong und Meditation! Verschiedene Übungen aus dem Shaolin QiGong sorgen für innere Balance, fördern die Vitalität, stärken das Immunsystem und kräftigen auf harmonische Weise die Muskulatur.
Mit geführten Meditationen inspirieren Sie Ihren Geist und kommen in eine wohltuende Stille.
Bitte bringen Sie bequeme Kleidung, warme Socken oder leichte Schuhe, ein Getränk und ein Sitzkissen oder Bänkchen mit.
Kursnr.: 51563H-KÜ, Mo., 25.9., 18-19 Uhr; 12x; Verbandsschule Kürnach, Schulweg 1, Aula; 10-15 TN; Karoline Krahn; 57,00 € (erm.: 47,40 €)

Feldenkrais® zum Kennenlernen - Eine Reise durch den Körper

Feldenkrais bietet Ihnen die Möglichkeit, blockierende Bewegungsmuster zu verändern, Ihr Bewegungsrepertoire zu erweitern, um so mit weniger Kraft und Anstrengung und mit mehr Freude und Leichtigkeit durchs Leben zu gehen.
Bitte bringen Sie eine Yoga- oder Gymnastikmatte, eine Decke, ein kleines Kissen, warme Socken, bequeme Kleidung und etwas zu trinken mit.
Kursnr.: 53214H-KÜ, Sa., 7.10., 10-15 Uhr; 1x; Verbandsschule Kürnach, Schulweg 1, Aula; 6-9 TN; Dr. Angela Sauter; 31,00 € (o.E.)

Wirbelsäulengymnastik und Rückentraining mit Übungen für den Beckenboden

Ein variantenreiches Angebot für alle, die diese Körperregionen vorbeugend trainieren bzw. bestehende Beschwerden lindern möchten. Durch spezielle Übungen erreichen Sie eine Kräftigung der Bauch-, Rücken- und Beinmuskulatur, können die Durchblutung dauerhaft verbessern und steigern dadurch Ihr körperliches Wohlbefinden.
Bitte bringen Sie eine Gymnastikmatte, bequeme Kleidung und ein Handtuch mit.
Kursnr.: 54086H-KÜ, Mo., 9.10., 9-10 Uhr; 12x; Höllberghalle Kürnach, Am Trieb 15, Mehrzweckraum; 8-13 TN; Darien-Renee Sielemann; 74,00 € (erm.: 61,00 €)

Kraft, Beweglichkeit und Entspannung - Ein Training für den ganzen Körper

In diesem Kurs wollen wir mit gezielten Übungen den Körper kräftigen, beweglicher machen und in Balance bringen. Mit leichtem Herz-Kreislauftraining, Bewegungsübungen, Muskelkräftigung und Stretching beugen wir Beschwerden und Muskelverspannungen vor.
Bitte bringen Sie bequeme Kleidung, Hallenschuhe, Antirutschsocken, eine Gymnastikmatte und ein Getränk mit.
Kursnr.: 54265H-KÜ, Mi., 20.9., 17:30-18:30 Uhr; 10x; Verbandsschule Kürnach, Schulweg 1, Aula; 9-15 TN; Gabriela Garcia Reyes; 49,00 € (erm.: 40,20 €)

Pilates Basics am Nachmittag

Das Ganzkörpertraining nach Joseph Pilates kombiniert Atemtechnik, Kraftübungen, Koordination und Stretching. Im Zentrum steht die Körpermitte, im Pilates auch "Powerhouse" genannt. Pilates kräftigt, entspannt und dehnt auf sanfte Weise die tiefen Muskeln. Der Körper wird straff und geschmeidig, die Haltung aufrecht. Die Bewegungen werden sehr bewusst, mit großer Konzentration und einer bestimmten Atemtechnik ausgeführt. Die Übungen sind sehr effektiv und zeigen rasch Erfolge. Sie verleihen unabhängig von Alter und körperlicher Leistungsfähigkeit mehr Balance und Beweglichkeit. Wie intensiv das Training ist, können Sie individuell variieren. Trainiert wird ohne festes Schuhwerk.
Der Kurs ist auch für Wiedereinsteigerinnen und Wiedereinsteiger geeignet.
Bitte mitbringen: eine Matte, bequeme Kleidung, Antirutschsocken, Handtuch und ein Getränk.
Kursnr.: 55001H-KÜ, Mi., 20.9., 16:30-17:20 Uhr; 10x; Verbandsschule Kürnach, Schulweg 1, Aula; 7-12 TN; Gabriela Garcia Reyes; 55,00 € (erm.: 45,60 €)

Pilates Basics am Vormittag

Der Kurs ist auch für Wiedereinsteigerinnen und Wiedereinsteiger geeignet.
Bitte mitbringen: eine Matte, bequeme Kleidung, Handtuch, kleines Kissen, Pilatesball und Getränk.
Kursnr.: 55005H-KÜ, Do., 21.9., 10:05-11:05 Uhr; 14x;

Höllberghalle Kürnach, Am Trieb 15, Mehrzweckraum; 8-13 TN; Ute Riehl; 88,00 € (erm.: 71,80 €)

Pilates Mittelstufe am Vormittag

Bitte mitbringen: eine Matte, bequeme Kleidung, Handtuch, kleines Kissen, Pilatesball und Getränk.
Kursnr.: 55028H-KÜ, Do., 21.9.2023, 9-10 Uhr; 14x; Höllberghalle Kürnach, Am Trieb 15, Mehrzweckraum; 8-12 TN; Ute Riehl; 88,00 € (erm.: 71,80 €)

Beckenbodentraining mit Pilates - für Frauen

Dieses dynamische Beckenbodentraining beinhaltet Atemtechnik, Kraftübungen, Koordination und Stretching nach dem Pilatesprinzip. Die Beckenbodenmuskulatur ist vernetzt mit Rücken-, Bauch-, Hüft- und Oberschenkelmuskulatur, die wir gezielt trainieren. Durch einen gekräftigten Beckenboden gewinnen Sie ein besseres Körpergefühl und mehr Selbstbewusstsein.
Bitte mitbringen: eine Matte, bequeme Kleidung, Antirutschsocken, Handtuch und ein Getränk.
Kursnr.: 55044H-KÜ, Di., 19.9., 17-18 Uhr; 10x; Höllberghalle Kürnach, Am Trieb 15, Mehrzweckraum; 7-10 TN; Gabriela Garcia Reyes; 65,00 € (erm.: 53,80 €)

Yogilates

Yogilates ist eine effektive Verbindung von Yoga- und Pilateselementen. Es ist ein Ganzkörpertraining, bei dem durch die bewusste Ausführung der Bewegungen die Ergebnisse schnell sichtbar und spürbar werden. Schwerpunkte sind die Kraftentwicklung (besonders die Stärkung der tiefliegenden Rumpfmuskulatur) sowie die Körperformung, die Haltungsverbesserung und die Körperwahrnehmung. Die konzentrative Entspannung am Ende der Stunde lässt Sie entspannt und gleichzeitig voller Energie in den Alltag zurückkehren. Es sind keine Yoga- oder Pilates-Vorkenntnisse notwendig.
Für alle Altersgruppen geeignet!
Bitte mitbringen: eine Matte, bequeme Kleidung, Antirutschsocken, Handtuch und ein Getränk.
Kursnr.: 55061H-KÜ, Mi., 20.9., 9-10 Uhr; 10x; Höllberghalle Kürnach, Am Trieb 15, Mehrzweckraum; 7-10 TN; Gabriela Garcia Reyes; 65,00 € (erm.: 53,80 €)

Bodyforming als Intervalltraining

In diesem Kurs erwartet Dich ein effektives Ganzkörpertraining bestehend aus verschiedenen komplexen funktionellen Übungen (z.B. Plank-Variationen, Ausfallschritte), die mehrere Gelenke und Muskelgruppen gleichzeitig beanspruchen, sowie aus Elementen des Intervalltrainings, bei dem sich hochintensive Belastungen mit aktiven Pausen abwechseln. Dadurch wird der ganze Körper trainiert und stabilisiert, der Stoffwechsel angeregt und das Verletzungsrisiko bei Aktivitäten in Alltag und Sport gemindert. Ein Stretching am Stundenende verbessert die Beweglichkeit und Entspannungsfähigkeit der Muskulatur.
Bitte mitbringen: eine Matte, bequeme Sportkleidung, Hallenschuhe, 1kg-Hanteln (wenn vorhanden) und ein Getränk.
Kursnr.: *55220H-KÜ*, Mi., *11.10.*, *18:40-19:40* Uhr; *10x*; *Verbandsschule Kürnach, Schulweg 1, Aula*; *8-12* TN; *Melanie Köhler*; *56,00* € (erm.: *46,20* €)

Bodyforming

Bodyforming beinhaltet ein Ganzkörpertraining mit Musik und hohem Spaßfaktor. Durch gezielte Kräftigungsübungen werden Fitness und Muskeln aufgebaut, Fett abgebaut und die gute Laune und das Wohlbefinden gesteigert. Der Kurs beginnt mit einem Warm-up (z.B. einfache Aerobic-Schritte) und endet mit Dehnungs- und Entspannungsübungen. Der Kurs ist für jede und jeden geeignet, egal ob trainiert oder untrainiert.
Bitte mitbringen: eine Matte, Hallenschuhe, bequeme Sportkleidung und ein Getränk.
Kursnr.: 55236H-KÜ, Do., 28.9., 18-19 Uhr; 10x; Verbandsschule Kürnach, Schulweg 1, Aula; 9-20 TN; Simone Lindovsky; 53,00 € (erm.: 44,20 €)

Step Aerobic - auch für Einsteiger

Herz-Kreislauf-Training mit Musik, guter Laune und dem Steppbrett. Abwechslungsreiche Schrittkombinationen erhöhen den Spaßfaktor. Grundkenntnisse werden vermittelt. Der Schwierigkeitsgrad wird langsam gesteigert und leichte sowie anspruchsvolle Varianten werden eingeübt. Für den Anfang kann eine begrenzte Anzahl von Steppbrettern zur Verfügung werden.
Bitte mitbringen: Steppbrett (falls vorhanden), feste Hallenschuhe, bequeme Sportkleidung und Getränk.
Bitte geben Sie bei der Anmeldung an, ob Sie ein eigenes Steppbrett haben und mitbringen können.
Kursnr.: 55421H-KÜ, Do., 28.9., 19:10-20:10 Uhr; 10x; Verbandsschule Kürnach, Schulweg 1, Aula; 7-12 TN; Simone Lindovsky; 65,00 € (erm.: 53,80 €)

Ein wohltuendes und kräftigendes Körpertraining

Wir beginnen mit einem flotten Aufwärmtraining. Fließende Bewegungen mit Spannkraft (u.a. aus dem Pilatesbereich) mit und ohne Kleingeräte straffen und stärken die Körpermuskulatur (besonders Rücken und Bauch). So erhalten wir eine aufrechte Körperhaltung und einen beweglichen Rücken. Ein Stretching und eine wohltuende Kurzentspannung runden die Stunde ab.
Bitte mitbringen: eine Matte, bequeme Sportkleidung, Theraband, Pilatesball (falls vorhanden), Hanteln 0,5 - 1 kg.
Kursnr.: 55540H-KÜ, Di., 19.9., 18-19 Uhr; 14x; Verbandsschule Kürnach, Schulweg 1, Aula; 9-17 TN; Monika Spanheimer; 70,00 € (erm.: 57,80 €)

Rücken-Fit

Rückenprobleme entstehen meistens durch Bewegungsmangel. Die Muskulatur verliert an Kraft und neigt zu Verspannungen. Durch Kräftigungsübungen mit dem eigenen Körpergewicht und/oder Theraband möchten wir unseren Rücken fit halten. Dehnübungen und ein Entspannungsteil runden die Kursstunde ab.
Bitte mitbringen: eine Matte, Handtuch, bequeme Sportkleidung, Theraband (2 m lang) und ein kleines Kissen.
Kursnr.: 55542H-KÜ, Di., 19.9., 19:10-20:10 Uhr; 14x; Verbandsschule Kürnach, Schulweg 1, Aula; 9-14 TN; Monika Spanheimer; 70,00 € (erm.: 57,80 €)

Nordic Walking Crashkurs

Für alle, die Nordic Walking in Theorie und Praxis kennenlernen oder ihr vorhandenes Wissen aktualisieren möchten. Schwerpunkte: Technikschulung, Herz-Kreislauf-Schulung, Vertiefung der Gehtechniken.
Falls vorhanden, Stöcke mitbringen. Leihgebühr für Stöcke: 2,00 €.
Treffpunkt: der große Parkplatz der Höllberghalle in Kürnach (Sportlereingang hinter der Halle).
Kursnr.: 55610H-KÜ, Sa., 30.9., 14-16 Uhr; 1x; Höllberghalle Kürnach, Am Trieb 15, Treffpunkt: großer Parkplatz (Sportlereingang hinter der Halle); 7-10 TN; Peter Krapp; 15,00 € (o.E.)

Schultermobilität und Rückenfitness

Mit gezielten Übungen stabilisieren und kräftigen wir gezielt Rücken und Schulter. Die Muskulatur unter Einbezug der Halswirbelsäule und des Schulter-Arm-Bereichs wird gekräftigt und wird Beschwerden vorgebeugt. Es kommen auch Hilfsmittel - wie z.B. Faszienball etc. - zum Einsatz. Für alle Altersstufen empfehlenswert!
Bitte mitbringen: eine Matte, bequeme Kleidung, kleines Kissen und Getränk.
Kursnr.: 61206H-KÜ, Sa., 21.10., 14-16 Uhr; 1x; Verbandsschule Kürnach, Schulweg 1, Aula; 7-9 TN; Peter Krapp; 15,00 € (o.E.)

Kultur

Fit bleiben mit lateinamerikanischen Tänzen

In dem Kurs unternehmen wir eine Reise durch die kulturelle Vielfalt der lateinamerikanischen Rhythmen. Salsa, Bachata, Cumbia und Merengue und die noch nicht so bekannten, Festejo, Currulao, Tinku und San Juanito sind einige der Rhythmen und Tänze, die wir durch grundlegende Schritte und einfache Kombinationen erlernen wollen. Einzelanmeldung ist möglich. Bitte mitbringen: Getränk, Turnschuhe, bequeme Kleidung und viel Lust zu tanzen.
Kursnr.: 82135A-KÜ, Di., 19.9., 18:10-19:10 Uhr; 10x; Höllberghalle Kürnach, Am Trieb 15, Mehrzweckraum; 8-12 TN; Gabriela Garcia Reyes; 58,00 € (erm.: 48,20 €)

==========

Ausfalltermine im Programm der VHS KÜ im Wintersemester 2023:

Kurs 51392H-KÜ Yoga für Seniorinnen und Senioren - Grund- und Aufbaustufe
Montag 16.10. und 18.12.2023

Kurs 54086H-KÜ WS und Rückentraining mit Übungen für den Beckenboden
Montag 16.10. und 18.12.2023

Kurs 55220H-KÜ Bodyforming als Intervalltraining
Mittwoch 15.11. und 20.12.2023

Kurs 55028H-KÜ Pilates-Mittelstufe am Vormittag
Donnerstag 21.12.2023

Kurs 55005H-KÜ Pilates-Basics am Vormittag
Donnerstag 21.12.2023

Kurs 55236H-KÜ Bodyforming
Donnerstag 23.11.2023

Kurs 55421H-KÜ Step Aerobic - auch für Einsteiger
Donnerstag 23.11.2023

vhs Volkshochschule Würzburg & Umgebung

DU BIST AZUBI ODER FSJ´LER?

DANN HOLE DIR AB SOFORT DAS BAYERISCHE ERMÄSSIGUNGSTICKET FÜR 29 EURO UND SEI DEUTSCHLANDWEIT UNTERWEGS.

ALLE INFOS UNTER
APG-INFO.DE/ERMAESSIGUNGSTICKET

APG
Der Landkreis-Bus
KU

ALLE INFORMATIONEN ZUM KAUF DES
Bayerischen Ermäßigungstickets für Auszubildende

Am 1. September 2023 wird das auf 29 Euro ermäßigte Deutschlandticket für Auszubildende im Freistaat Bayern eingeführt. Bei dem Ticket handelt es sich um ein ganz normales Deutschlandticket, d.h. der ÖPNV kann in ganz Deutschland flexibel genutzt werden. Der Freistaat Bayern übernimmt 20 Euro des Ticketpreises, sodass die Ticketnutzer nur 29 Euro zahlen müssen. Das Ticket wird als digitales Abo ausgegeben und ist jeden Monat kündbar.

SO EINFACH GEHT´S:

1. Lade dir das Nachweisformular herunter und fülle den oberen Teil selbst aus - idealerweise gleich am Computer bzw. Smartphone.

2. Lasse das Formular am besten noch vor den Sommerferien bei deiner Berufsschule, Berufsfachschule, Fachschule oder Fachakademie abstempeln und unterschreiben.

Bitte beachte: Bestätigungen durch deinen Ausbildungsbetrieb werden nicht akzeptiert!

3. Bestelle ab voraussichtlich 11. August 2023 dein 29-Euro-Ticket unter Upload des gestempelten Nachweisformulars unter deutschlandticket-mainfranken.de (Website ist ab 1. August online).

ALLE INFOS UNTER
APG-INFO.DE/ERMAESSIGUNGSTICKET

APG
Der Landkreis-Bus
KU

Haben auch Sie Sachen, die zu schade zum Wegwerfen sind, aber eigentlich auch keinen Platz mehr in Wohnung oder Haus haben? Dann ab damit in die Schatzkiste!

TEAM ORANGE

BEFÜLLEN SIE SCHATZKISTEN!

Kooperation mit BRAUCHBAR gemeinnützige GmbH

Als Landkreisbürgerin und -bürger können Sie ab **sofort** an allen **13 Wertstoffhöfen** von **team orange** einen Umzugskarton, designt als Schatzkiste, **kostenfrei** abholen. Befüllt mit brauchbaren Sachen, können Sie die Schatzkiste dann **kostenfrei** an allen **Wertstoffhöfen** oder in allen **brauchbar-Sozialkaufhäusern** abgeben.

Seien Sie dabei und belassen Sie Sachen im Kreislauf!

- Hausrat, Geschirr & Dekoartikel, Ess- und Kochgeschirr
- Elektrokleingeräte
- Bücher
- Spielzeug
- Sportartikel
- Werkzeug
- Kleidung, Schuhe & Textilien

team orange | Am Güßgraben 9 | 97209 Veitshöchheim
Telefon | Fax 0931 / 6156 400
www.team-orange.info | info@team-orange.info
Öffnungszeiten KundenCenter: Mo bis Do 8-16 Uhr, Fr 8-12 Uhr

TEAM ORANGE
Ihr Abfall – unsere Aufgabe

BERGTHEIM | KÜRNACH | ESTENFELD | WÜRZBURG | EIBELSTADT | OCHSENFURT | AUB | RÖTTINGEN

„ICH BIN PFLEGE“

Die Kollegen machen den Unterschied.

Die größte Motivation ist für mich der Zusammenhalt in unserem Team. Wenn ich sehe, wie wir auch in schwierigen Zeiten zusammenstehen – und dabei noch unseren Humor bewahren – bin ich wirklich stolz. Dass die Bewohner richtig dankbar sind, ist dann noch das i-Tüpfelchen.
Sei auch du Pflege!
Elena, stv. Pflegedienstleiterin

Elena

www.willkommen-im-team.info

@SENIORENEINRICHTUNGEN_LKR_WUE

WIR SIND JETZT AUCH AUF INSTAGRAM!

Senioreneinrichtungen
des Landkreises Würzburg

Liebe Kürnacherinnen und Kürnacher, für die Organisation des Kürnacher Dorffestes suchen wir Freiwillige, die sich aktiv an dessen Gestaltung beteiligen wollen.

Das alljährliche Dorffest wird von der Dorffest GbR mittels des Dorffestkommitees geplant, die dieses und dessen Durchführung mit den teilnehmenden Vereinen und Akteuren koordiniert.

Diese verantwortungsvolle Aufgabe soll nun in neue Hände übergeben werden, da sich das Organisationsteam nach vielen Jahren dazu entschieden hat, diese zum Jahresende nicht weiter zu begleiten. Die Gemeinde Kürnach bedauert diese Entscheidung sehr und möchten sich für die zurückliegenden Jahre bei dem Team bedanken. Natürlich liegt es im Interesse der Gemeinde, dass das Kürnacher Dorffest weitergeführt wird. **Deshalb werden mehrere Kürnacherinnen und Kürnacher gesucht, die sich dieser Herausforderung stellen und aktiv unser Dorffest mitgestalten möchten**. Eine Übergabe und die notwendige Einarbeitung in die einzelnen Bereiche ist selbstverständlich gewährleistet.

Wenn Sie Interesse haben, Teil des Organisationsteams des Dorffestes zu werden, können Sie sich gerne über die Gemeinde unter info@kuernach.de bei uns melden. Wir würden uns sehr freuen, wenn wir gemeinsam das Dorffest auch weiterhin zu einem unvergesslichen Erlebnis machen.

Vielen Dank und beste Grüße
Kürnacher Dorffest GbR und die Gemeinde Kürnach

ALTES RATHAUS
KÜRNACHERKULTURWERKSTATT e.V.

Einladung zur Mitgliederversammlung des Vereins

KürnacherKulturWerkstatt e.V.

Montag, den 25.9.2023, 19 Uhr
Altes Rathaus, Hauptstr. 1, 97273 Kürnach

Tagesordnung
1. Bericht des Vorstands
2. Mitglieder- und Kassenstand
3. Kooperation mit dem Unibund
4. Homepage
5. Veranstaltungen 2023
6. Programm 2024
7. Anschaffungen für das Alte Rathaus
8. Sonstiges

Herzlich willkommen sind natürlich auch alle, die Mitglied des Vereins werden wollen!

Kürnach, den 25.8.2023 Prof. Dr. Alexander Schraml (1. Vorsitzender)

Kürnacher Geschichte(n) e.V.

Liebe Kürnacherinnen und Kürnacher,
liebe Mitglieder!

Diesen Monat laden wir wieder herzlich zu unserem Kartoffeldämpferfest ein, das schon zur Tradition geworden ist.

Bei unserer Jahreshauptversammlung im Juli wurde die Vorstandschaft erneut gewählt und bestätigt.

Auch die Unterstützung durch den Beirat der Projektgruppen ist weiterhin gewährleistet.

Danke an alle, die sich wieder zur Wahl gestellt haben und damit auch zur künftigen Mitarbeit bereit sind.

Herzliche Grüße
Das Vorstandsteam

SV Kürnach 1946 e.V.

Mitglied im Bayerischen Landessportverband

Unsere Geschäftsstelle hat geöffnet:
Donnerstag 17:00 – 19:00 Uhr
SV Kürnach, Am Trieb 13, 97273 Kürnach
Tel: 09367-2818, Fax: 09367-984640
Mail: kontakt@sv-kuernach.de
www.sv-kuernach.de

Minigladiatoren

Liebe Grundschulkinder,
lange habt ihr gewartet, aber nun haben wir mit Horst einen neuen Trainer für unsere Minigladiatoren gefunden. **Donnerstag, den 21.9. um 17.30 Uhr**, starten wir in der SVK-Arena mit einem neuen Kursangebot für Grundschulkinder. Kindgerecht wird Kraft, Ausdauer und Koordination mit viel Spaß trainiert.

Habt ihr Lust mitzumachen? Dann meldet euch bitte vorab per E-Mail mit folgenden Informationen an: Name, Geburtsdatum, Handynummer und Name eines Elternteils, Mitgliedschaft im SV Kürnach ja/nein.

Nichtmitglieder brauchen eine Schnupperkarte, die über unsere Homepage heruntergeladen werden kann. Diese ausgefüllt und drei Euro Versicherungsbeitrag bitte zur ersten Stunde mitbringen.

E-Mail: **mini-gladiatoren@sv-kuernach.de**
Wir freuen uns auf euch!

Einweihung Kunstrasenspielfeld
23. und 24. September

Der SV Kürnach hat an diesem Wochenende alle Fußballspiele nach Kürnach legen lassen, um mit euch ein Fußballfest zu feiern.
Am 24. September bieten wir um 11:00 Uhr allen Bürgerinnen und Bürgern, Vereinen und sonstigen Vereinigungen die Gelegenheit, auf unserem Kunstrasen Fußball zu spielen. Sie müssen nur eine kleine Mannschaft von fünf Personen zusammenstellen und anmelden. Gespielt wird auf dem Kleinfeld, vermutlich 10 Minuten lang. Der Modus hängt von der Anzahl der Anmeldungen ab. Es wird nur zum Spaß gespielt, es geht um NICHTS.
WICHTIG: Die Mannschaften sollen aus Hobbyspielern oder Fußballanfänger bestehen, also keine aktiven Mannschaftsspieler.

Informationen und Anmeldung zum Event auf unserer Webseite unter

www.sv-kuernach.de.Nutzen Sie dazu auch gerne unseren QR-Code:

Frauenbund Kürnach

Diözesanwallfahrt nach Walldürn
am Samstag, 16. Sept.2023
Abfahrt 8.00 Uhr am Sportheim

Die diesjährige Wallfahrt führt uns nach Walldürn. Das Thema der Wallfahrt wird „die gekrümmte Frau“ sein, verbunden mit dem Leitwort „Ich will euch Zukunft und Hoffnung geben“.
Um 10.00 Uhr feiern wir die Eucharistie in der Wallfahrtsbasilika zum Hl. Blut.
Nach dem Gottesdienst bleibt genug Zeit für Stärkung (**bitte Tasse mitbringen**) und den Austausch untereinander.
10.00 Uhr Gottesdienst
11.30 Uhr Begegnung und Essen
13.30 Uhr Andacht und Segen für den Weg mit geistl. Beirätin Sr. Margit Herold.

Im Anschluss fahren wir nach Tauberbischofsheim und kehren im Schlosscafe ein.

Anmeldung **bis 09.09**. bei: **G. Wunderlich Tel. 2405 u. R. Göb Tel. 1452**, bei gleichzeitiger Bezahlung der **Fahrtkosten** p.P. **18,--€.**
Männer sind herzlich willkommen!

Spielenachmittag
am Donnerstag, 21.09.2023 um 14.30 Uhr
im Pfarrzentrum

Wir laden Sie zu einem unterhaltsamen Nachmittag bei Kaffee, Kuchen und gemeinsamen Spielen ein. Freuen Sie sich auf nette Gespräche und auf diverse Spielrunden z.B. „Rummikub“, „Phase 10“, „Canasta“ und andere Brett- und Kartenspiele die sie gerne mitbringen dürfen. Spielen Sie gerne, dann schauen Sie doch einfach vorbei!
Für **Kuchenspenden bedanken wir uns schon jetzt recht herzlich.**

Terminvorschau
Mittwoch, 04 Okt.: Rosenkranzandacht, anschl. gemütl. Beisammensein im PZ

Wir laden alle **Mitglieder und Nichtmitglieder recht herzlich** ein und freuen uns über Ihr Interesse.

Ihr Kath. Frauenbund

JUGENDBLASORCHESTER KÜRNACHTAL E.V.

Freut euch auf ein Musikkabarett im Rahmen des KKW

Termine zum Vormerken:

Herbstkonzert des NWO/JO mit den irischen Freunden am 04.11.23

Alle aktuellen Hinweise auf unserer Homepage www.jbo-kuernach.de

SPORTSCHÜTZENVEREIN 1986 KÜRNACH e.V.

Königsproklamation am 30.09.2023

Es ist wieder so weit. Der neue Schützenkönig und seine Ritter werden bekannt gegeben.

Wie gewohnt sammeln wir uns um **18:00 Uhr** vor der Höllberghalle. Mit einem Festzug begleitet von Musik und Böllerschüssen holen wir dann gemeinsam die letztjährigen Könige von zu Hause ab. Die Proklamation des neuen Schützenkönigs und der Ritter, findet anschließend im Rathaus statt. Mit einem Fackelzug geht es dann zurück zur Höllberghalle, um die neuen Würdenträger gemeinsam zu feiern.

Alle Vereinsmitglieder sind hierzu mit Familie herzlich eingeladen.

Die Vorstandschaft

FFW Kürnach

Freiwillige Feuerwehr Kürnach e.V.

info@feuerwehr-kuernach.de

Lange Nacht der Feuerwehr

Die Freiwillige Feuerwehr Kürnach beteiligt sich am **Samstag, 23.09.2023** an der Langen Nacht der bayerischen Feuerwehren.

Um 17:00 Uhr beginnt das Programm am Feuerwehrhaus mit Begrüßung und der Fahrzeug-Segnung unseres neuen Mehrzweckfahrzeuges.

Ab 18:00 Uhr beginnt der Festbetrieb mit gemütlichem Beisammensein und Vorführungen, wozu wir die **ganze Bevölkerung** herzlich einladen.
An diesem Abend können Sie mehr über unsere Kernkompetenzen erfahren: moderne Brandbekämpfung und Technische Hilfeleistung. Selbstverständlich stellen wir auch unsere Fahrzeuge und Geräte aus und informieren über alles Wissenswerte rund um das Ehrenamt „Freiwillige Feuerwehr“ und aktuelle Themen wie Waldbrandbekämpfung oder Helfer vor Ort.

Erleben Sie einen gemütlichen Abend mit Speis‘ und Trank bei uns im und am Feuerwehrhaus.

Ihre
Freiwillige Feuerwehr Kürnach

==========

Kameraden- und Soldatenverein e.V. Kürnach

Liebe Kameraden, Kameradinnen, liebe Kürnacher, Vorankündigung Jahreshauptversammlung, bitte vormerken!

Unsere diesjährige Jahreshauptversammlung am **Freitag den 13. Oktober 2023** statt.
Ort und Tagesordnung usw. wird im nächsten Mitteilungsblatt veröffentlicht.

Ein herzliches Dankeschön an alle, die in den letzten Monaten mitgeholfen haben!!!

Ständige Öffnungszeiten des KSV-Stüble

Unser schönes KSV-STÜBLE hat **jeden** Sonntag und an Feiertagen (sowie nach Vereinbarung).
von 10:00 – 12:00 Uhr geöffnet. **Wir freuen uns über jeden Gast!!!**
Unser schönes **KSV-Stüble und Biergarten** kann nach Absprache für Veranstaltungen (z.B. Sektempfang bei Hochzeitsfeiern, Geburtstagsfeiern, Taufen usw.) angemietet werden.
Für die Vorstandschaft, Peter Ockfen 1. Vorstand
Kontakt: peter.ockfen@arcor.de, Mob.: 0179 2438667

==========

BBV - Landfrauen

Herzliche Einladung zu unserem nächsten Stammtisch

am: **Mittwoch, 06.09.2023**
ab: **19:30 Uhr**
im: **Gasthaus „Zum Schwan“**

Ihre Gertrud Konrad

Kürnacher
Weihnachtsmarkt Gbr

Aussteller Gesucht

Wir suchen Aussteller (Kunstgewerblich) für unseren Kürnacher Weihnachtsmarkt, die ihre Waren am 1. Adventswochenende präsentieren und verkaufen. Deshalb möchten die verantwortlichen Vereine sowohl den Bastlerinnen und Bastlern als auch Betrieben und Handwerkern aus Kürnach eine Teilnahme ermöglichen.
Der **13. Kürnacher Weihnachtsmarkt** findet vom 02. bis 03. Dezember 2023 auf dem bekannten Gelände hinter und neben der Kirche statt.
Interessenten wenden sich bitte per Mail an colette.herrmann@gmx.de oder stefan.scheller@computerwirtshaus.de

Bayerische BIOERLEBNISTAGE
01. September – 08. Oktober 2023

BÜNDNIS 90
DIE GRÜNEN
KÜRNACH

HERZLICHE EINLADUNG!

Zum GRÜNEN Themenabend

„Wasser und Klima schützen“

mit den Landtagsabgeordneten

Patrick Friedl & Kerstin Celina

Wann: Dienstag, 12. September 2023 um 19.00 Uhr
Wo: Altes Rathaus, Hauptstrasse 1, Kürnach

GESANGVEREIN EINTRACHT KÜRNACH

September 2023

Wolltest Du nicht schon immer einmal singen? Einfach mal ausprobieren, wie es ist, so im Chor mit anderen zu singen?

Wir laden ein zur Woche der offenen Chöre.

Woche der offenen Chöre
AB IN DEN CHOR
11. bis 17. September 2023

Komm vorbei und probier es mal unverbindlich aus! Du wirst sehen, es macht Spass!

Probentermine der Chöre im September:

Gemischter Chor:
Dienstag, 12.09. 2023, 20.00 Uhr und weiterhin jeden Dienstag um diese Zeit
Viva la m□sica:
Mittwoch, 13.09.2023,19.45 Uhr und weiterhin jeden Mittwoch um diese Zeit.

Proben des Kinderchores:
(a□ßer in den Ferien)
Donnerstag 16.00–16.45 Uhr 4-6 Jährige
Donnerstag 17.00–17.45 Uhr 7-14 Jährige

Am 24. September um 10.00 Uhr ist der Gottesdienst für die lebenden und verstorbenen Mitglieder des Gesangvereins. Die musikalische Begleitung erfolgt durch den Gemischten Chor.

Alle Proben finden im „Eintrachtstüble“ im Haus der Vereine, Kirchberg 10, statt.

Z□ allen Chorgr□ppen sind □ns jederzeit ne□e Sänger*innen ganz herzlich willkommen.

Zu den Probenzeiten können Sie uns auch telefonisch unter der Nummer
09367/9 861 870 erreichen, außerhalb dieser Zeit gerne auch bei Frau Gertrud Öchsner unter **09367/3474.**

Besuchen Sie unsere Homepage:
www.gesangverein-kuernach.de

Mit freundlichen Grüßen
Die Vorstandschaft

SOZIALVERBAND VdK BAYERN

Zukunft braucht Menschlichkeit.
Ortsverband Kürnach

Liebe Mitglieder □nd Interessierte!

Geplante Aktionen 2023 …….
 # September:
Begeh□ng in Kürnach „Barrierefreiheit im öffentlichen Ra□m. Über das Ergebnis wird dann informiert.
 # Oktober:
Am 07.10.2023 findet wieder das „Fl□gplatzfest“ am Schenkent□rm statt. Veranstalter ist der Kreisverband Würzb□rg.
 # Mitte Okt. bis Mitte November:
VdK-Spendenaktion „Helft W□nden heilen“ – Not sehen □nd Helfen.
 # Dezember:
Am 10.12.2023 VdK-Weihnachtsfeier im Nebenra□m der Mehrzweckhalle, Beginn 12:00 Uhr

---

Vorankündig□ng für 2024:
4-Tagesfahrt vom 28.04.- 01.05.2024
"Rhein - Mosel - L□xemb□rg - Trier - Cochem – Eifel - Beilstein"

Sind Sie interessiert? Weitere Infos finden Sie auf unserer Internetseite: https://www.vdk.de/ov-kuernach/ oder Sie rufen an: Michael Freimann 0171-8134440

Spiele-Nachmittage: 15. + 29.September
Jeweils freitags ab 15:00 Uhr bis ca. 17:30 Uhr im Café BieberBau, Wiesenweg 1, Kürnach

Spiele sind bitte mitzubringen – Kuchen, Kaffee und Getränke stehen zum Verkauf bereit

---

Mitglied werden für soziale Gerechtigkeit!
Eine Mitgliedschaft bei uns lohnt sich: Wir beraten unsere Mitglieder zum Beispiel zu den Themen Rente oder Pflege und setzen ihre Ansprüche durch. Auch für junge Menschen, Familien mit Kindern oder Alleinerziehende sind wir der richtige Ansprechpartner für notwendige Hilfen oder Unterstützung. Für unsere Mitglieder machen wir uns auch politisch stark und kämpfen für sie für mehr soziale Gerechtigkeit. Werden Sie Mitglied im VdK, dem mit 2,2 Millionen Mitgliedern größten Sozialverband in Deutschland. Ihre VdK-Vorstandschaft - Weitere Infos finden sie auch auf unserer Internetseite: https://www.vdk.de/ov-kuernach/

B□nd Nat□rsch□tz in Bayern e.V. Ortsgr□ppe Kürnach-Estenfeld-Prosselsheim

Besuch der Greifvogel-Station

Karl-Josef Kant

Ellernweg 15 (Schenkenturm)
97080 Würzburg

Samstag, 23.September, 2023 um 14:00 Uhr

Bitte anmelden (maximal 20) unter corneliamertens@aol.com
Wir freuen uns auch über die Teilnahme von Nicht-Mitgliedern!

Herr Kant möchte ca. eine Stunde lang alles Wissenswerte zum Thema erzählen und zeigen. Dabei wird ebenso auf unser leibliches Wohl geachtet, zur Stärkung gibt es selbstgebackenen Kuchen und Kaffee. Eine Spende für die Darbietungen wird erwartet, da die Versorgung der Tiere nicht unerhebliche Kosten verursacht.

Seit der Gründung 1996 haben in der Auffangstation bereits über 200 Greifvögel Aufnahme gefunden. 80 Prozent davon konnten wieder erfolgreich ausgewildert werden. Für einige Vögel wurde die Station zur neuen Heimat.

Wer einen **verletzten Greifvogel** findet, kann diesen in der Auffangstation von Karl-Josef Kant abliefern. Eine vorherige telefonische Kontaktaufnahme ist in jedem Fall erforderlich:

Telefon: 0931/94 214 oder Mobil: 0170/551 57 26

Um Kleinvögel kümmert sich das Tierheim in Würzburg, Telefon: 0931/84324

Wir möchten auf einen weiteren Termin aufmerksam machen:

Mitgliederversammlung

Dienstag, 26.09.2023, um 19:00 Uhr
Café BieberBau in Kürnach

Siedlergemeinschaft Kürnach e.V.
Mitglied im VERBAND **WOHNEIGENTUM**

September 2023

Liebe Kürnacher, liebe Siedlerfreunde,

Die „Mitbürgerbänke in Kürnach“ sind neben den Seniorenrikschas das fünfte Kürnacher Projekt, das von der Allianz Würzburger Norden im Rahmen des Regionalbudgets gefördert wird. Für dieses Projekt brauchen wir dringend Ihre Mithilfe. Schauen Sie sich doch gerne Ihr Grundstück etwas genauer an – vielleicht ist ja noch ein Plätzchen frei?
Die Mitbürgerbänke sind 150 cm lang, 50 cm tief und 54 cm hoch und suchen noch an folgenden Bereichen einen Aufstellplatz:
Kreuzungsbereiche: Schleifweg - Kapellenweg - Riedweg
Eckennahbereiche: -Konrad-Adenauer-Str. – Theodor Heuss-Str.
-Rottendorfer Str. - Aljezurstr.
-Am Fuchs - Aljezurstr.
-Kräuterwiese - Rottendorfer Str.
-Poststraße - Gartenstraße

Außerdem freuen wir uns über viele Fahrer:innen, die sich bereit erklären, die wartenden Personen an den aufgestellten Bänken mitzunehmen. Melden Sie sich gerne unter info@siedler-kuernach.de oder Tel. 9863810.

Durch die Selbstbauweise - Materialkosten 90,00 € pro Stück - konnten zwölf Mitbürgerbänke entstehen. Lassen wir sie nicht ungenutzt! Nachhaltigkeit und schonender Umgang mit Ressourcen werden dann zu einem „Mehr“ an Gemeinschaft.

Alle Infos aus der Siedlergemeinschaft Kürnach gibt’s wie immer unter **www.siedler-kuernach.de**

Herzliche Grüße
Ihre Siedlergemeinschaft Kürnach e. V.

AKTIV50plus Kürnach

Alle Informationen auch im Internet
http://www.aktiv50pl□s.zellhöfer.de
Email: aktiv50plus@online.de

19.09. St Ma□riti□s-Kirche, Wiesentheid
Besichtigung mit Führung
Beginn um 15:30 Uhr, Kosten pro Person 2 €
Abfahrt Fahrgemeinschaften um 14:45 Uhr ab Feuerwehrhaus.
Abschließende Einkehr im Stern.

12. September
26. September Bo□le

Wenn das Wetter passt treffen wir uns **ab** 14:00 Uhr am Boule-Platz und spielen einige Runden.

Ansonsten kann jeder per WhatsApp- Gruppe zum Boule einladen. Die Kugeln stehen bei Fam Zellhöfer bereit.

Senior*innenradeltr□ppe aktiv50++
Wer sich der Gruppe anschließen möchte kann uns telefonisch oder per Email (siehe oben) kontaktieren.
Alle Infos für Mitradler in der WhatsApp-Gruppe.
Wir radeln meist am Mittwoch und fahren etwa 40/50 km, gelegentlich bis 70 km.

Fam. Börger ☎ 2749
Fam. Zellhöfer ☎ 983472

TC KÜRNACH

Einlad□ng z□r a□ßerordentlichen Mitgliederversamml□ng

Der TC Kürnach lädt am Donnerstag 28.09.2023 um 20 Uhr im Clubhaus zu einer außerordentlichen Mitgliederversammlung ein.

Hintergrund: bei der Jahreshauptversammlung am 20.07.2023 konnte kein 1. Kassier für den Verein gefunden werden. Somit bitten wir jedes Mitglied nochmals darüber nachzudenken, ob und wie nicht doch diese Position zu besetzen ist, da ansonsten eine externe, teure Lösung diesen wichtigen Part übernehmen müsste. Dies hätte wiederum deutlich steigende Mitgliedsbeiträge zur Folge.

Wir freuen uns über eine hoffentlich rege Teilnahme.

Tagesordn□ngsp□nkte

1. Neuwahlen des Vereinsausschusses
1.1 Wahl Kassenwart/in
1.2 Wahl Sportwart/in
1.3 Wahl Jugendwart/in
1.4 Wahl Schriftführer/in
1.5 Wahl Kassenprüfer/in

2. Erhöhung des Arbeitsstundenlohnes von aktuell 10,20€/Stunde auf 20€/Stunde, sowie Erhöhung des Freistellungsalters für alle Mitglieder auf einheitlich 65 Jahre (bisher Damen 55 Jahre und Herren 60 Jahre)

Alle aktiven, passiven und fördernden Mitglieder sind rechtherzlich eingeladen!

Die Vorstandschaft

Spielplatztour mit Björn Jungbauer
01.September 2023, 16:00 Uhr, Wasserspielplatz Güßgraben

CSU Ortsverband Kürnach

Sommerlounge mit Björn Jungbauer und Rosa Behon
01.September 2023, 18:00 Uhr im Sportheim des SV Kürnach
Verbringen Sie mit uns und unseren Gästen Bezirksrätin Rosa Behon und Landtagskandidat Björn Jungbauer einen interessanten und abwechslungsreichen Abend bei Politik und gutem Essen!

Kindertheater in der Höllberghalle

04.September 2023, Beginn 10:30 Uhr, Einlass ab 10:15 Uhr
Zauberer Flo – der Zauberlehrling – Eintritt frei (ab 4 Jahren)

Vorschau:
07.Oktober 2023, 20:00 Uhr: „Verputzt" –
das neue Programm der fränkischen Putzfraa Ines Procter
Veranstaltung des KKW im Alten Rathaus: Eintritt: 22 € (CSU- und KKW-Mitglieder 20 €)
Kontakt und Kartenvorverkauf (ab 1.9.): Susanne John, 09367/986280 oder susannejohn@web.de.

11.November 2023: Tagesausflug ins Erlebnisbergwerk Merkers
Haben Sie Lust, sich auf eine unvergessliche Reise bis zu 800 Meter tief unter die Erde zu begeben, dann machen Sie mit uns **am 11.11.2023 einen Tagesausflug in das einst größte Kalibergwerk der Welt.**
Reiseinformationen:
Bustransfer von Kürnach zum Erlebnisbergwerk Merkers und natürlich auch zurück, Weißwurstfrühstück bei Anfahrt zum Bergwerk, Eintrittspreis für das Bergwerk, gemeinsames Abendessen (nicht im Reisepreis enthalten)
Abfahrt: 10:00 Uhr – zurück ca. 21:00 Uhr
Dies alles für 57 € für Erwachsene und 47 € für Jugendliche (ab 10 Jahren bis 18 Jahren)
Bei Interesse melden Sie sich bitte bei **uns bis zum 30.09.2023.**
Susanne John, Tel. 09367 / 986280, Stefan Scheller, Tel. 09367 / 9828294

FREIE WÄHLER/ UWG KÜRNACH

Wirtshaustreff

FR, 08.09.2023, 19.00 Uhr,
am Vereinshaus beim KSV Stüble

Fränkische Bratwürste mit hausgemachten Salaten - „All you can eat" (10,-€ p.P)

*Dazu Ortsthemen wie **Baulanderweiterung, Hausarztversorgung, Trennsystem, Ökologische Maßnahmen** usw.*

Unsere GR-Fraktion berichtet und steht zu Fragen und für Antworten!

Kommen genießen und mitdiskutieren!

Wir freuen uns auf Euren Besuch!

Werner Dippold, 1. Vorsitzender

FREIE WÄHLER/ UWG KÜRNACH

Rhönwanderung

SA, 09.09.2023, 07.00 – 21.00 Uhr

13 km Rundwanderung um das „Schwarze Moor"

Besichtigung der ursprünglichen Zonengrenze am Musemsberg mit Erläuterungen eines ehemaligen BGS-Beamten

Alternative für Nichtwanderer:
Besichtigung und Führung durch das Rhönstädtchen Bad Königshofen
mit Besuch des Handwerkermarktes;

Gemeinsamer Abschluss in der Historischen Gaststätte „Schlundhaus"

Infos : Manfred Dülk, Tel. 535;
E-Mail: due.ma@t-online.de

Kürnach SPD

Roter Stammtisch

04.10.2023 um 20.00 Uhr, Gasthaus Stern

Save the Date: Rotweinprobe am Freitag, 17.November, 20.00 Uhr, Altes Rathaus

Ilse Gebhardt-Gögercin (Co-Vorsitzende) SPD-Ortsverein Gabriele Grützner-Ledermann (Co-Vorsitzende)

Anzeige

Ausgezeichneter Arbeitgeber: Matthews Marking Systems in Estenfeld erhält erneut Auszeichnung zu einem der beliebtesten Arbeitgeber Deutschlands

Zum zweiten Mal infolge wurde die Matthews Marking Systems Germany GmbH vom Arbeitgeberbewertungsportal Kununu zur „Top-Company" ernannt und zählt damit zu den 5 % der beliebtesten Arbeitgeber in der DACH-Region. In den zahlreichen positiven Mitarbeiterbewertungen, einsehbar unter kununu.com, loben die Mitarbeiterinnen und Mitarbeiter insbesondere den Teamzusammenhalt, die Arbeitsatmosphäre und die abwechslungsreichen Tätigkeitsfelder.

Seit über 5 Jahren ist das international agierende Unternehmen im Gewerbegebiet Estenfeld ansässig und ernannte den Standort Estenfeld kürzlich zum neuen Hauptsitz der Gesellschaft. „In den kommenden Monaten werden wir den Standort Estenfeld weiter ausbauen", so der Prokurist Thomas Ferenczy. „Derzeit suchen wir hierzu weitere motivierte Kolleginnen und Kollegen in den Bereichen Service, Vertrieb und Ingenieurwesen. Wir würden uns sehr freuen, Sie bald als neue Kollegin oder neuen Kollegen in unserem Team begrüßen zu dürfen!"

Weitere Informationen zum Unternehmen und den offenen Stellen erhalten Sie unter ***matthewsmarking.de/karriere****. Sollte Ihr Fachgebiet nicht in den offenen Stellen aufgeführt sein und Sie haben Interesse an einer Mitarbeit in unserem Team, freuen wir uns über Ihre Initiativbewerbung.*

Thomas Ferenczy

Hitze im Raum Würzburg: Wie kann die Bevölkerung rechtzeitig gewarnt werden?

Der Juli war der heißeste Monat seit Aufzeichnung des Wetters in Deutschland – und er wird wohl keine Ausnahme bleiben. Deshalb wird es immer wichtiger, die Menschen im Raum Würzburg frühzeitig vor extremer Hitze zu warnen und Hinweise zu geben, wie man sich bei sehr hohen Temperaturen selbst schützen und vorsorgen kann. In diesem Zusammenhang laden die Verwaltungen von Stadt und Landkreis Würzburg die Bevölkerung dazu ein, sich an einer kurzen Hitze-Umfrage über das Informationsverhalten zu Hitzeereignissen zu beteiligen. Die Ergebnisse der Befragung dienen dazu, den Zugang zu wichtigen Informationen über Hitzeereignisse weiter zu verbessern und entsprechende Informationskanäle bekannter zu machen. Die Ergebnisse der Befragung werden auch in die Kommunikationsmaßnahmen des „Hitzeaktionsplans stadt.land.wü" eingearbeitet. Die Teilnahme an der anonymen Umfrage ist bis zum 30. September 2023 online unter https://wuerzburg-mitmachen.de/befragung-hitze möglich. Die Verwaltungen bedanken sich für die Unterstützung und die Teilnahme an der Umfrage. Die Teilnahme ist ein wichtiger Beitrag, damit die Menschen in Stadt und Landkreis Würzburg gut durch Hitze-Perioden kommen. Bei Rückfragen stehen Ihnen die Fachstellen unter der Telefonnummer 0931 8003-5944 oder per E-Mail unter klima@stadt.wuerzburg.de zur Verfügung.

KATHOLISCHE ÖFFENTLICHE BÜCHEREI

köb kürnach

Foto: Julius Erler

Titus Müller kommt wieder

Nach dem großen Erfolg 2021 liest Titus Müller nun auch aus seinem neuen Roman, dem 3.Band der „Spionin-Reihe“

Der letzte Auftrag

Berlin 1989

Ria Nachtmann hat ihre große Liebe geheiratet und sich als Spionin zur Ruhe gesetzt. Ihre Tochter Annie ist Teil einer kirchlichen Basisgruppe und verfolgt derweil einen gewagten Plan: Sie will eine Doku des DDR-Widerstands drehen. Als sie und ihr Freund Michael dabei versehentlich zwei Männer einer KGB-Geheimoperation filmen, gerät alles außer Kontrolle. Mutter und Tochter stehen bald zwischen allen Fronten und müssen erkennen, dass es um nichts weniger geht als um den Sturz der DDR-Regierung und die Zukunft Deutschlands.

am Freitag, 10.November 2023
um 20:00 Uhr
im Alten Rathaus in Kürnach
Eintritt 12 € (KKW-Mitglieder 11 €)

KÜRNACHER KULTUR WERKSTATT

Veranstalter: Katholische Öffentliche Bücherei Kürnach
Kontakt: Heidi Heinrich (09367/2341)
Kartenvorverkauf ab 10.09.2023 während der Öffnungszeiten in der Bücherei oder *koeb-kuernach@gmx.de*

***Achtung*: Neue Öffnungszeiten der Bücherei ab 01.September!**
Dienstags von 19.00 – 20.30 Uhr

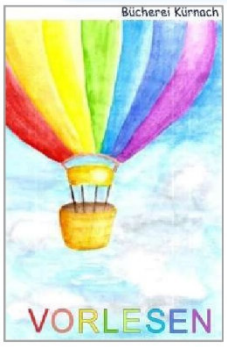

Nächster VORLESE-Termin
am 20.09.2023

von 16:30 – 17:30

Anmeldung: Per E-Mail, in der Bücherei oder bei Maria Bauer Tel. 09367 1634

Ihr Bücherei-Team

Kostenlose Ausleihe!

Sonntag:	11.00 - 12.00 Uhr
Dienstag:	**19.00 - 20.30 Uhr**
Donnerstag:	15.00 - 17.00 Uhr

- im Pfarrzentrum Kürnach -
Telefon: 09367 984164

Internet:
www.kuernach.koeb-unterfranken.de
koeb-kuernach@gmx.de

Kinderkleider- und Spielzeugmarkt

in der Höllberghalle **Kürnach** **www.kinder-kleidermarkt.de**

Das Kürnacher Kleidermarktteam und die Elternbeiräte der Kürnacher Kindergärten und der Grundschule laden Sie herzlich ein.

Was darf verkauft werden?

Wir bitten Sie, wirklich nur saubere, gut erhaltene **Herbst- und Winterbekleidung** bis Gr. 176 abzugeben. Weiterhin nehmen wir Spielsachen, Kinderwägen, Autositze, Fahrräder und andere Fahrzeuge, Schuhe, Unterwäsche und Bodies bis Gr. 116, an.

Annahme · Verkauf · Abrechnung

Annahme: Sonntag 24.09.23 08:00 – 09:30 Uhr
Verkauf*: Sonntag 24.09.23 13:00 – 15:00 Uhr
Abrechnung: Sonntag 24.09.23 18:30 – 19:00 Uhr

*Vorverkauf für Helfer und Schwangere von 11:30 bis 12:15 Uhr

Nicht angenommen werden:

Umstandskleidung, Stofftiere, Möbel, Lampen

Wir sortieren beim Auflegen aus:

Erwachsenenkleidung, nicht saisongerechte Kleidung, nicht altersgerechte Videospiele, schmutzige, abgetragene Kleidungsstücke

Stückzahlbegrenzung (pro Verkäufernummer)

Kleidungsstücke/Schuhe: **max. 100 Stück**

Spielsachen u.a.: **unbegrenzt**

Etikettierung

Bitte füllen Sie die umseitige Liste zu Hause leserlich aus und etikettieren Sie jeden Gegenstand folgendermaßen:

Bei Spielen, Puzzle, Lego usw. bitte je nach Gegebenheit einen Vermerk „vollständig/komplett" bzw. „NICHT vollständig/komplett" anbringen, da das Öffnen von verpackter Ware vor Ort nicht möglich ist!

Kennzahl in roter Farbe	Laufende **Artikel-Nr.**
Größe/Anzahl	**Preis** (EUR)

Aus organisatorischen Gründen bitten wir um Verwendung unserer umseitigen Liste.

Verkäufernummern

Verkäufernummern sind noch für Ganztagshelfer und Rücksortierer verfügbar:

Bitte E-Mail an nummer.kkm@gmail.com oder über www.kinder-kleidermarkt.de

Listen und weitere Infos …

… sind auch im Internet erhältlich unter:

www.kinder-kleidermarkt.de

Verkaufserlös · Abgabegebühr

Vom Verkaufserlös behalten wir 10 % für die beiden Kürnacher Kindergärten und die Grundschule ein.

Die Abgabegebühr beträgt bis 60 Artikel 3,– Euro, je weitere 20 Artikel 1,– Euro.

Für das leibliche Wohl

An unserer Kaffeebar gibt es verschiedene Kaffeespezialitäten sowie Kuchen und Muffins für jeden Geschmack!

Bei Verlust, Beschädigung und bei Fehlern in der Abrechnung übernehmen wir **keine Haftung!**

Pfarreien-Gemeinschaft St. Mauritius St. Michael St. Georg

MITTEILUNG AUS DER PFARREIEN-GEMEINSCHAFT

Liebe Leserin,
lieber Leser,
tagtäglich werden wir in den Nachrichten mit dem Klimawandel und den dadurch entstehenden schlimmen Katastophen, bei denen Menschen nicht nur ihr Hab und Gut, sondern auch ihr Leben verlieren, konfrontiert.
Das kann und sollte uns immer wieder zum Nachdenken bringen und uns fragen lassen: Was kann *ich* tun, damit alles nicht noch schlimmer wird? Was kann *ich persönlich* zur Bewahrung der Schöpfung, die Gott uns anvertraut hat, beitragen? Welche kleinen und großen Ideen für eine Umkehr gibt es? Auf welche guten Erkenntnisse können wir uns dabei stützen?
Im Herbst rufen Kirchen unterschiedlicher Konfessionen jährlich weltweit gemeinsam zur Aktion „Schöpfungszeit“ auf. Fünf Wochen im Kirchenjahr, in denen die Schöpfungsbewahrung im Mittelpunkt steht. Gläubige aus aller Welt sind aufgefordert, sich dem Thema zu widmen und sich damit auseinanderzusetzen.
Die Idee einer ökumenischen „Schöpfungszeit“ entstand schon vor rund 30 Jahren. Damals empfahl der Ökumenische Patriarch von Konstantinopel, Dimitrios einen „Tag der Bewahrung der natürlichen Umwelt“ einzuführen. Im Jahr 2007 empfahl die Dritte Europäische Ökumenische Versammlung der Kirchen, die Zeit vom 1. September bis 4. Oktober als „Schöpfungszeit“ zu würdigen. Auch Papst Franziskus hat im Jahr 2015 einen jährlichen Gebetstag für die Schöpfung am 1. September angeregt.
Für diese Zeit ist ein Begleitkalender erschienen: „Schöpfungszeit 2023“ heißt er. Die fünf Wochen der Schöpfungszeit haben jeweils ein Wochenthema: GEMEINSAM, GUT, GENUG, GERECHT, GELIEBT. Der Wandkalender greift die Themen auf und will die Menschen mit verschiedenen Anregungen und Ideen durch die Tage der Schöpfungszeit begleiten.
Anhand eines zentralen Wortes können Leser und Leserinnen wochenweise nachspüren, was die Redaktion des Kalenders als gut, genug oder gerecht empfindet. Wo und wodurch Menschen geliebt sind. Was sie gemeinsam schaffen können. Mit Bildern, Gebeten, Gedichten, weiterführenden Infos über QR-Codes und mit Texten, unter anderem von Khalil Gibran, Mascha Kaléko, Hildegard von Bingen, Dr. Shani Tzoref oder natürlich von Gott.
Ergänzend gibt es in den Social-Media-Kanälen der „Schöpfungszeit“ ab 1. September täglich neue Impulse, Gedanken, Videos, Vorträge und Bilder. Initiator des Kalenders ist der bundesweite Ökumenische Prozess „Umkehr zum Leben – den Wandel gestalten“. Initiiert ist er von rund 30 kirchlichen Trägern (wie z.B. Landeskirchen, dem Bischöflichen Hilfswerk „Misereor“, „Brot für die Welt“, kath.Bistümern u.a.).
Er möchte die Idee der Schöpfungszeit weiter-verbreiten und stärken. Seit 2013 widmet er sich den Fragen: Welchen Beitrag können Christen, lokal oder national, zur Bewahrung der Schöpfung leisten? Wie können sie zu relevanten Akteurinnen und Akteuren des Wandels werden? Auf welchen Wegen können Gemeinden zu einer „Ethik des Genug“ finden“? Wenn Sie diesen als Begleiter für die „Schöpfungs-zeit“ und darüber hinaus bestellen möchten, finden Sie die Adresse anschließend an diesen Beitrag.

Seien Sie alle ganz herzlich gegrüßt von Ihrem Seelsorgeteam
Franz-Ludwig Ganz, Susanne Fleck und Joachim Bayer

Informationen zum Kalender und Begleitaktionen:
Kalender „Schöpfungszeit 2023 ", 80 Seiten, DIN A4 , Bestellnr. 208017 ab EUR 13,95 [D], zzgl. Versand
Bestellung unter www.chrismonshop.de oder telefonisch unter 03 41 / 711 41 48
Social Media Aktionen zur Schöpfungszeit:
https://www.instagram.com/umkehr_zum_leben/
https://www.facebook.com/umkehrzumleben/

GOTTESDIENSTE

Samstag, 02. Sept. 22. Sontag im JAHRESKREIS
18:30 **Kürnach:** Messfeier - Wir beten für:
Jahrestag f. Edeltraud Schrauth u. verst. Angeh.
Anton u. Josef Heinrich u. Angeh.
Elisabeth u. Josef Heinrich u. Angeh.
Maria Stumpf
Philipp, Cäcilia u. Klaus Thoma u. Fam. Göbel u. Angeh.
anschließend Möglichkeit zur Segnung

Sonntag, 03. Sept.
08:30 **Mühlhausen:** Messfeier
anschließend Möglichkeit zur Segnung
10:00 **Estenfeld:** Messfeier mit Taufe
anschließend Möglichkeit zur Segnung
10:00 **Kürnach:** Naturgottesdienst auf der Wiese bei den Fischweihern
18:30 **Estenfeld:** Ankunft der Wallfahrer

Dienstag, 05. Sept.
19:00 **Kürnach:** Messfeier - Wir beten für:
gest. Amt f. Alfred u. Berta Scheller u. Ang.

Mittwoch, 06. Sept.
08:30 **Estenfeld:** Messfeier
19:30 **Kürnach:** Sitzung des Gemeindeteams

Samstag, 09. Sept.
08:30 **Kürnach:** Wallfahrt nach Retzbach - Beginn in der Pfarrkirche mit Segen
Sonntag, 10. Sept. 23. Sontag im JAHRESKREIS
10:00 **Estenfeld:** ***Gemeindeparkplatz:*** Ökumenischer Gottesdienst für die Pfarreiengemeinschaft
Dienstag, 12. Sept.
11:00 **Kürnach:** Ökumenischer Schulanfangsgottesdienst der 1. Klasse
19:00 **Kürnach:** Messfeier - Wir beten für:
Wilhelm Heinrich, Eltern u. Schwiegereltern u. verst. Angeh.
Thomas u. Ottmar Heinrich, Großeltern
Leonhard u. Anna Heinrich, Ernst u. Elfriede Kotek u. Anverwandte
gest. Amt f. Emil u. Josef Keupp, Fam. Edmund Fleischer
Mittwoch, 13. Sept. Hl.
08:30 **Estenfeld:** Messfeier
anschließend gemeinsames Frühstück
Samstag, 16. Sept. 24. Sontag im JAHRESKREIS
18:30 **Kürnach:** Messfeier - Wir beten für:
Michael Fleischer u. Angeh.
Fam. Woller u. Angeh.
Heike Kempa u. Angeh.
Rita, Ottilie, Matthias Schrauth, Fam. Borst u. Angeh.
Margot Konrad u. verstorb. Angeh.
Eugen Schraut, Anna u. Lothar Heinrich u. Angeh.
Wallburga u. Max Pfeiler u. Fam. Harald Scheller u. Angeh.
gest. Amt f. Mathilde Krug u. verst. Ang.
3. Seelenamt f. Theresia Leis
anschl. Segnung der Schüler
Sonntag, 17. Sept.
08:30 **Mühlhausen:** Messfeier
anschl. Segnung der Schüler
10:00 **Estenfeld:** Prozession von der alten Kirche zur Pfarrkirche, Messfeier zum Patrozinium mit Kelchkommunion
anschl. Segnung der Schüler
Dienstag, 19. Sept.
14:15 **Kürnach:** ***Pfarrzentrum:*** Messfeier - Wir beten für: gest. Amt f. Frz. Longinus Wolf, verst. Eltern u. Geschw.
anschl. gemütl. Beisammensein der Senioren
Mittwoch, 20. Sept.
08:30 **Estenfeld:** Messfeier
Samstag, 23. Sept.
14:00 **Kürnach:** Trauung mit Brautamt von Sarah Wunderlich und Matthias Ingelmann
25. SONNTAG IM JAHRESKREIS
18:30 **Estenfeld:** Messfeier mit Einführung der neuen Ministranten
Sonntag, 24. Sept.
08:30 **Mühlhausen:** Messfeier
10:00 **Kürnach:** ***Messfeier zum Patrozinium mit Kelchkommunion -***
gestaltet vom GV Eintracht Kürnach anlässlich des 95jährigen Bestehens
Wir beten für: alle Mitglieder des Gesangvereins Eintracht Kürnach
Guido Schrauth, Eltern u. Schwiegereltern
Rosa u. Albin Öchsner, Fam. Göbel u. verst. Angeh
Gregor Schrauth u. verst. Angeh.
gest. Amt f. Dominika Heinrich u. Helene Schrauth
Kollekte für caritative Aufgaben
anschl. "Eine-Welt-Verkauf"
Dienstag, 26. Sept.
19:00 **Kürnach:** Messfeier - Wir beten für:
gest. Amt f. Anna Freyburger
Mittwoch, 27. Sept.
08:30 **Estenfeld:** Messfeier
Freitag, 29. Sept.
19:00 **Kürnach:** FreiRaum... Zeit mit Gott. Eine andere Gebetszeit.
Samstag, 30. Sept. ERNTEDANK
18:30 **Estenfeld:** Messfeier
Sonntag, 01. Okt.
08:30 **Mühlhausen:** Messfeier
10:00 **Kürnach:** ***Familiengottesdienst***
anschl. Herbstmarkt

TERMINE

* **Tauftermin:** 29.10. im Gottesdienst um 10 Uhr. Vorherige Anmeldung im Pfarrbüro ist erforderlich.
* **Spirituelles Angebot im Meditationsraum im Pfarrhaus** in Kürnach im 2. Stock. Herzliche Einladung zur **Kontemplation** an jedem **Montag** um **19:00 Uhr**. Infos : www.pg-ekm.de
* Die **Maria-Schmerz-Bruderschaft** feiert am **10.09.** ihr Hauptfest. Hierzu herzliche Einladung. Die Prozession beginnt um 10 Uhr an der 1. Station. Eucharistiefeier ist um 11 Uhr im Käppele. Nach dem Gottesdienst ist Festbetrieb im Klostergarten.
* Herzliche Einladung zum **ökumenischen Gottesdienst unserer Pfarreiengemeinschaft** am Sonntag, 10.09. um 10 Uhr am Gemeindeparkplatz in Estenfeld. Anschließend gemeinsames Essen mit selbst mitgebrachten Speisen.
* Nach den Gottesdiensten am 16. und 17.09. sind die **Schülerinnen und Schüler** eingeladen, sich ganz persönlich **segnen** zu lassen, um zu erfahren, dass Gott sie im neuen Schuljahr wieder stärkt und begleitet.
* Herzliche Einladung zum **Gottesdienst** am Dienstag, **19.09.** um **14.15 Uhr im Pfarrzentrum**, anschließend ist gemütliches Beisammensein der **Senioren**.

* Herzliche Einladung zu FreiRaum… Zeit mit Gott - Eine andere Gebetszeit, am Freitag, 29.09. um 19 **Uhr** in der Pfarrkirche
* Vom 25.09. bis 01.10. findet die **Herbstsammlung der Caritas** statt. Die Sammlerinnen und Sammler können die Unterlagen im Pfarrbüro abholen. In Gebieten, in denen es keine Sammler/innen gibt, erhalten Sie einen Sammlungsbrief im Briefkasten.
* Am Samstag, 07.10. findet die nächste **Altpapiersammlung** statt.

Jahresplanung 2024

Da Ende Oktober die Jahresplanung für 2024 gemacht wird, bitten wir, **Private- oder Vereinsjubiläen** zu melden, wenn ein besonderer Gottesdienst gewünscht wird.

ERSTKOMMUNION
2023-2024

Informationsabend für alle interessierten Eltern:

für Kürnach
am Mittwoch, 13.09.23
um 20:00 Uhr
im Pfarrzentrum Kürnach

für Estenfeld und Mühlhausen
am Donnerstag, 14.09.23
um 20:00 Uhr
im Pfarrheim Estenfeld

-*-*-*

und tragen sie pilgernd ihre Dankbarkeit zum Marienheiligtum nach Retzbach. Gegen 12.00 Uhr halten wir beim Gasthof Altenberg in Güntersleben Mittagsrast.
Den Kreuzweg beten wir um 16.30 Uhr und um 19.00 Uhr feiern wir den Gottesdienst mit Lichterprozession am Pilgerplatz.
Wenn sie ein Jubiläum begehen, so teilen sie es mir während der Wallfahrt bitte mit.
Wir pilgern dieses Jahr nur am Samstag.
Nehmen sie sich diesen Tag bewusst frei - sie werden überreich beschenkt werden ....

Ich freue mich auf Ihre Pilgerschaft
Peter Konrad

~*~*~*

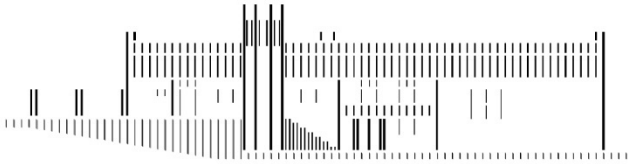

Sankt Markus, Dürerstraße 46

Evang.-Luth. Kirchengemeinde
Estenfeld & Kürnach

Liebe Mitmenschen,

„Glauben heißt gemeinsam feiern" Diese Liedzeile ist der Grundgedanke für den ökumenischen Gottesdienst am 10. September.

Ja, miteinander feiern – Party machen – abfeiern. So unterschiedliche Gefühle diese Bezeichnungen auslösen, ist doch gemeinsam, dass wir beim Feiern die Zeit vergessen können; ganz im Hier und Jetzt Menschen begegnen, mit Fremden und Freunden zusammenkommen, um eben nicht den Pflichten nachzugehen, sondern Zeit zu verschwenden.
Das lässt uns das Leben spüren und uns selbst auch wieder näherkommen.

„Glauben heißt gemeinsam feiern" – dieser Gottesdienst gehört zu den Highlights im ökumenischen Kirchenjahr, vor allem auch, weil es nach dem Gottesdienst gemeinsam mit Picknick weitergeht – also nicht nur hören, sondern dann auch schmecken.

Anders und doch nicht anders geht es 14 Tage später bei uns weiter. „Back to Church" – Große Worte - kleiner Schritt.

Jeder Gottesdienst an einem Sonntag ist „gemeinsam feiern" – gemeinsam feiern, was mir guttut. Von daher entstand in England die Idee, dass jede:r, der/die an diesem Sonntag zum Gottesdienst geht, noch eine:n persönlich dazu einlädt mitzukommen.
„Lass uns mal wieder in die Kirche gehen.
Kommst Du mit?" Und schon hast Du wen, mit dem Du nachher noch plaudern kannst.
Am 24. September ist dieser Sonntag bei uns und wir feiern Gottesdienst mit Abendmahl. Sehen und Schmecken – wie freundlich der Herr ist.
Wohl dem, der oder die auf ihn vertraut.
Lass Dich einladen und lade selbst ein.

Ihr Frank Hofmann-Kasang

Herzliche Einladung zu unseren Gottesdiensten in Sankt Markus

	Zeit	Festtage/ Besonderes	Liturg/ Prediger
September			
3.	11:15	Gottesdienst	Pfarrer Christoph Lezuo
10.	10:00	Ökum. Gottesdienst Parkplatz neben Rathaus Estenfeld	Pfarrer Bayer & Hofmann-Kasang & Team
17.	11:15	Gottesdienst Wegkapelle, Kürnach	Pfarrer Hofmann-Kasang
24.	9:30	Gottesdienst „Back to Church" mit Abendmahl anschl. Kirchencafe	Pfarrer Hofmann-Kasang

Verabschiedung Pfarrer Christoph Lezuo
24. September 2023, 14:00 Uhr
im Ökumenisches Zentrum, Lengfeld
Nach 21 Jahren Zusammenarbeit sagen wir adieu und wünschen einen freudvollen Ruhestand in Passau.

[Lezuo/ Pixabay]

„Bringen Sie jemanden mit! - Back to Church"
24. September 2023, 9:30 Uhr

Wir laden ein!
Kommen Sie und bringen eine weitere Person mit.
https://www.bayern-evangelisch.de/back-to-church-sunday.php

Hier ausschneiden und jemandem in die Hand drücken.
✂...✂...✂...✂...✂...✂...✂...✂...✂...✂...✂...✂...✂

Veranstaltungen im September

„Cafe – Ungezwungene Begegnung"
Dienstag 5. September 2023 ab 14.30 Uhr
Bei einer Tasse Kaffee sich begegnen, kennen lernen und miteinander reden. Herzliche Einladung!

Kirchenvorstand
Dienstag 26. September 2023 um 19:30 Uhr
im Gemeindezentrum, öffentliche KV Sitzung

Bau- und Förderverein des Evang. Gemeindezentrums
Mittwoch 27. September 2023 um 19 Uhr
im Gemeindezentrum
Mitgliederversammlung mit Neuwahlen

Sie finden aktuell unsere Veranstaltungen bei den Evangelischen Terminen.
http://www.evangelische-termine.de (QR-Code)

Informationen

Für Fragen und Informationen rufen Sie an:

Vertrauensfrau Frau Köllmer
Tel: 0 93 05 - 4 91

Pfarrer Frank Hofmann-Kasang
Tel: 0 93 67 – 98 20 30 1
Fax: 0 93 67 – 98 20 30 2
Mobil: 0 178 – 864 35 87

Schwarze Äcker 36,
97273 Kürnach
e-Mail: pfarramt.estenfeld@elkb.de
homepage: evangelisch-estenfeld.de

Unsere Sekretärinnen in Lengfeld
Frau Schaum und Frau Karaev
e-Mail: pfarramt.lengfeld.wue@elkb.de
Tel: 09 31 - 27 10 00
Fax: 09 31 – 27 84 05
Mo 11.00-12.00 - Di 11.00-12.00
Do 16.00-18.00

Pfarrbüro Kürnach Frau Lauter
Tel: 0 93 67 – 98 20 30 1 (Di 9.00 – 14.30)
e-Mail: stefanie.lauter@elkb.de

Konfirmation 2025 – neues Konzept „Konfi 4 You" Kurs

Der neue Konfirmand:innenkurs läuft von Mai bis zum Palmsonntag (1 Jahr) mit monatlichen Treffen am Samstag (10:00 - 16:00 Uhr) und kreativen Jugendgottesdiensten in verschiedenen Gemeinden. Der Kurs geschieht als Zusammenarbeit der drei Kirchengemeinden Estenfeld, Lengfeld und Versbach und ihren Orten. So können wir euch ein kreatives, abwechslungsreiches und spannendes Programm anbieten, bei dem ihr neue Freund:innen finden und alte Bande neu knüpfen könnt.

Es gibt also keine Präparand:innenzeit mehr.

Erst zwischen Ostern und Pfingsten 2024 schreiben wir die neuen Konfirmand:innen an – Jugendliche, die bis Sommer 2025, 14 Jahre alt werden.

Vormerken: Die Wanderung zum Start in die Konfirmationszeit findet vom 10. Mai – 11. Mai 2024 statt. Ausführliche Details zum neuen Konzept findest Du/ Sie auf den Konfi-Seiten auf unserer neuen Webseite:

www.evangelisch-estenfeld.de

Ankündigung:
Nacht der offenen Kirchen
Jugendgottesdienst, So: 2.10.23
Thema: „Into the unknown"

EVANGELISCHE JUGEND im Dekanat Würzburg

unsere regelmäßigen Gruppen

VCP Stamm Walther von der Vogelweide
Jungpfadfinder für 14 -16-jährige
Wölflingsmeute für 7-10 jährige
Info: Pfarrer Hofmann-Kasang 0 93 67 – 98 20 30 1

Krabbelgruppe – offen für alle
Donnerstags 9.30 bis 11.00 Uhr
Info: Constanze Selig T: 0171 – 33 90 823

Anonyme Alkoholiker (AA)
Jeden Freitag 19.00 – 20.30 Uhr
Meeting für Betroffene u. Angehörige (Nichtraucher)
Info: Pfarrer Hofmann-Kasang 0 93 67 – 98 20 30

Anzeigen * Anzeigen * Anzeigen * Anzeigen * Anzeigen

Wir machen Urlaub!

Liebe Patienten,
unsere Praxis ist von Montag, den 28.08.2023 bis einschl. Freitag, den 08.09.2023 geschlossen!
Vertretung 1. Woche (Montag, 28.08. – Freitag, 01.09.2023):
Dr. Brede, Estenfeld, Tel. 09305/227
Dr. Holl, Rimpar, Tel. 09365/9744
Dres. Langmann/Schmitt, Rimpar, Tel. 09365/80870
Vertretung 2. Woche (Montag, 04.09. – Freitag, 08.09.2023):
Dr. Holl, Rimpar, Tel. 09365/9744
Dres. Langmann/Schmitt, Rimpar, Tel. 09365/80870
Dr. Hofbauer-Lanczik, Hausen, Tel. 09367/99173
(NICHT AM 08.09.2023!)

Bitte beachten Sie unbedingt:
Melden Sie sich immer telefonisch bei den vertretenden Ärzten an.
Erreichen Sie unsere Vertreter*innen nicht, so wenden Sie sich direkt an die 116 117. Diese Nummer gilt auch für alle anderen medizinischen Probleme außerhalb der Sprechzeiten.

Ihre Hausarztpraxis Martin Voll
Palliativmedizin, Chirotherapie, Psychosomatik, Kürnach,
Theodor-Heuss-Str.8, Tel. 09367/9877960

Hausärztliche Privatpraxis
Dr. med. Joachim Stähler
Facharzt für Allgemeinmedizin

Die Praxis ist vom 04.09.2023 bis 08.09.2023 geschlossen.
Vertretung:
Dr. Brede, Estenfeld, Siedlerstr. 4b, Tel. 09305 227

Ich suche eine kleine Gartenoase für Freizeit und Hobby in Kürnach. Wer möchte seinen (Schreber-) Garten abgeben oder vielleicht mit mir teilen? Ein kleines Gartenhaus oder ein Schuppen wären schön. Geht aber auch ohne. Ich freue mich auf Ihren Anruf! Tel. 0170 8240242

Sped. Kfm. (46) in Festanstellung sucht 3 Zimmer-Wohnung mit EBK, Bad u. Dusche, wenn möglich mit Balkon ca. 60 - 80 qm zum 01.12.2023.
WARMMIETE max. 750,00 € (Mietgarantie)
Tel. 0172 9050272 oder Email: thorrein@web.de

Junge Familie sucht Bauplatz in Kürnach. Bitte alles anbieten! Tel.0172/1724909 o. 09367/983068 oder Email: Lukschlenk@aol.com

---

3-Zimmer-Wohnung in Kürnach zu verkaufen, 76m², Baujahr 1996, Etagenwohnung im 1.OG in einem 6-Familienhaus. 275.000 € VB. Bei Interesse gerne melden unter 0176 64977064

Flohmarkt-Garagenverkauf: Sonntag 10.09.23 von 13 - 18 h findet in der Garage Schwarze Äcker 15 ein Flohmarkt statt; verkauft werden verschiedene Garten-Werkzeuge, Werkzeuge, Rasenmäher Testurteil gut, Leitern, Geschirr, Keramik-Kürbisse für Halloween, originalverpackte Bettdecken und Kopfkissen, Decken und Kissen; wir freuen uns auf Sie! Luftballons sind am Zaun befestigt für gute Sichtbarkeit

---

Nette Familie mit Kleinkind sucht DHH, EFH od. Wohnung ab 4 Zimmern in Würzburg und Umgebung mit Garten (Miete/ Kauf). Wir freuen uns über Ihre Rückmeldung, Email:sinahorn107@gmail.com oder Tel. 01575 1506313

GRW
High-Precision Ball Bearings
www.grw.de

BRING DEINE KARRIERE INS ROLLEN UND WERDE EIN TEIL VON GRW!

Ab sofort in Voll- oder Teilzeit
- Sachbearbeiter Inhouse Sales Management (m/w/d)
- Sachbearbeiter Versand (m/w/d)

Ab 01.09.2023
- Ausbildung zum Industriemechaniker (m/w/d)

Du möchtest dich direkt bewerben?
Unter **grw.de/bewerberformular**
oder über den QR-Code gelangst du direkt zu unserem Bewerberformular.

UNFALL? Wir helfen schnell und unkompliziert!
KFZ - Sachverständigenbüro
Hans-Jürgen Kirchner
freiberuflicher u. unabhängiger KFZ-Sachverständiger
- EDV Schadensgutachten
- Haftpflicht- und Kaskoschäden
- EDV-Fahrzeugbewertung
- Havarie-Schäden
- GFU

Wenn's brennt: 0172-9101498

Flurstr. 26
97273 Kürnach
Telefon 0 93 67 / 27 17
Telefax 0 93 67 / 87 52
www.svbuero-kirchner.de

Alu-Haustüren
- RC2 geprüfte Sicherheit
- 15 % / 20 % KFW förderfähig

Bauelemente POTRICK
Beratung • Verkauf • Montage • Service
Neubergstraße 23 ½ · 97273 Kürnach
Tel.: 09367/2519 · info@potrick.com · www.potrick.com
AUSSTELLUNGSTÜREN ZU ABVERKAUFSPREISEN

SPENGLEREI
BREUNIG
Inh. M. Kohl
- Sanitäre Installation
- Heizung und Beratung
- Kundendienst

97230 Estenfeld • Wilhelm-Barth-Str. 4
Tel.: 09305 - 237 • Fax 09305 - 1637

Große & kleine Einrichtungswünsche erfüllen wir nach Maß. Möbel für jeden Wohn- und Arbeitsbereich:
• modern • zeitlos • traditionell •
www.Möbelmacher.de
witt Ihr Möbelmacher
Fragen kostet nichts, anrufen auch nicht: 0800 66 32 35 6
Witt Ihr Möbelmacher GmbH • Winterleitenweg 1 • 97318 Kitzingen • ☎ 09321 / 33450

ULF PIECONKA
Rechtsanwalt

Ihr Rechtsanwalt in Würzburg mit den Schwerpunkten:
Erbrecht
Familienrecht (Scheidungen)
Arbeitsrecht
Verkehrsrecht
Urheberrecht (Bildrecht)

Rechtsanwalt
Ulf Pieconka
Frankfurter Str. 10
97082 Würzburg
www.rechtsanwalt-pieconka.de
www.scheidungsanwalt-wuerzburg.de
www.erbrecht-wuerzburg.de
kanzlei@rechtsanwalt-pieconka.de
Telefon: 0931 - 46 07 91 11

ARCHITEKTURBÜRO FRIES

GÜNTER FRIES, DIPL.ING.(FH), ARCHITEKT, ENERGIEBERATER
Heinrich-Brüning-Str. 21, 97273 Kürnach
Telefon: 09367 / 986048, Fax: 986049, Mobil: 0151 / 1416 2757
Mail: architektur@guenter-fries.de

Du suchst einen Beruf mit Zukunft?

Ausbildungsbeginn oder Praktikum jederzeit möglich!

Hörgeräte Jopp & Gerber
Ihr Fachgeschäft für gutes Hören

Einfach bewerben unter
www.jopp-gerber.de/bewerbung
oder eine E-Mail an: **info@jopp-gerber.de**

Zeit für Mich
...dem Körper etwas Gutes tun

Dein
NATURKOSMETIKSTUDIO
mit dem
BEAUTY-SKIN-CONZEPT
www.zeit-für-mich-kürnach.de
09367 / 98 87 601 · 0157 / 825 674 15

Das Blumenlädle

Gärtnerei Rudolf Konrad

Schöne Geschenke mit Blumen
für drinnen und draußen

Hochzeitsfloristik – Tischdekorationen
Blumenarrangements – Trauerfloristik

Öffnungszeiten: Montag: Ruhetag
Di bis Fr 9.°° – 18.°°Uhr
Samstag 9.°° – 12°°Uhr

Friedrich-Ebert-Straße 20, 97273 Kürnach
Mail: rudolf-konrad-galabau@t-online.de
www.rudolf-konrad-galabau.de, Tel. 09367 – 2567

Neubau Umbau Sanierung Gerüstbau
PFENNING KG
BAUUNTERNEHMEN
Kontakt: Werner Pfenning Maurermeister
Prosselsheimer Str. 18 97273 Kürnach Tel. 09367 427 FAX 09367 997 80 Mobil 0173 846 52 25

STÖRLEIN
Seit 1961
Heizung • Lüftung • Sanitär
Erneuerbare Energien
Regelungstechnik
Kälteanlagen
www.störlein.de
97273 Kürnach • Friedrich-Ebert-Str. 6 Tel. 09367 2134 Fax 1808

GrafikDesignDemel
Briefpapier Werbung Visitenkarten Werbemittel
Plakate Flyer Anzeigen Broschüren
www.matthiasdemel.de
Matthias Demel Dipl. Kommunikations-Designer FH Am Sonnenhang 1 97273 Kürnach 09367 983170

SANITÄR - HEIZUNG - KLIMA - ERNEUERBARE ENERGIEN
göbel
Haustechnik
Beratung, Projektierung, Installation & Service – seit 1983 unterstützen wir unsere Kunden mit Neuinstallationen, Wartungen und Kundendienst.
WIR BERATEN SIE GERNE!
Kürnach - Tel. 09367-1729
www.goebel-haustechnik.de

WERDE TEIL UNSERES TEAMS!
Anlagenmechaniker SHK (m/w/d)
Kundendienstmonteur SHK (m/w/d)
Mitarbeiter Innendienst SHK (m/w/d)

SILBERMANN
ZAHNARZTPRAXIS

NEU 3D-SCAN STATT ABDRUCK

MODERN. ECHT. DIGITAL.

Ästhetik • Prothetik • Prophylaxe
Kinderzahnheilkunde • Endodontie
Schienentherapie • Beautyschienen • Bleaching

Zahnarztpraxis
Dr. Thomas Silbermann
Am Trieb 42 · Kürnach
T 09367 988 907 5
W zahnarzt-kuernach.de
zahnarztpraxis_dr_silbermann

Sprechzeiten:
Mo. 8 - 13 Uhr | 15 - 19 Uhr
Di. 8 - 12 Uhr | 14 - 17 Uhr
Mi. 8 - 13 Uhr | 15 - 18:30 Uhr
Do. 8 - 12 Uhr | 14 - 18 Uhr
Fr. 8 - 14 Uhr

Café BieberBau

Das Café BieberBau hat jeden Samstag, Sonn- und Feiertag ab 14.00 Uhr geöffnet. Wir freuen uns auf Sie!
Wir suchen zur Verstärkung unseres Teams Service- und Thekenkräfte.
Café BieberBau Wiesenweg 1 97273 Kürnach Tel. 09367 7732
www.cafe-bieberbau.de

Bieber SCHREINEREI
■ Kreativer Innenausbau ■ Reparatur von Parkettböden ■ Parkettbodenverlegung aller Art ■ Individuelle Haus- und Zimmertüren Unsere Spezialitäten: ■ Einbaumöbel nach Maß ■ Reparaturarbeiten in Glas und Holz
www.schreinerei-bieber.de

Holzmeile
bekannt durch zahlreiche Künstlermärkte
Witziges für den Schulstart!
Hurra Schulkind!
Schauen Sie doch mal vorbei!
Öffnungszeiten nach Absprache oder click & collect
Weinbergring 9, 97273 Kürnach
09367 - 984434, info@holzmeile.de
Und natürlich jederzeit im Internet:
www.holzmeile.de

Tierheilpraxis Steinmetz

BARF- und Ernährungsberatung Homöopathie
Phytotherapie Lasertherapie Labordiagnostik

Miriam Steinmetz
Tierheilpraktikerin
Untere Weinbergstr. 4
97273 Kürnach

Tel. 09367-982447
Fax 09367-982446
info@tierheilpraxis-steinmetz.de
www.tierheilpraxis-steinmetz.de

KARL ist Kaffee!
MEHR QUALITÄT IN JEDER TASSE

Ihr Spezialist für:
- Kaffeevollautomaten
- Espressomaschinen
- Filtermaschinen
- Espresso- & Kaffeemühlen
- Zubehör

Hauseigene Reparaturwerkstatt mit Werkskundendienst für nebenstehende Marken!

jura ECM HEIDELBERG · GERMANY SANREMO COFFEEMACHINES HANDMADE MOCCAMASTER FOR THE REAL TASTE OF COFFEE MAHLKÖNIG la marzocco handmade in florence JOEFREX EUREKA 1920

www.karl-kaffeetechnik.de www.caffe-passione.de
09302 / 9091-0 info@karl-kaffeetechnik.de
Albert KARL oHG | Zeppelinstr. 3 | 97228 Rottendorf

HaarPracht
Katja Wück

Kirchberg 11
97273 Kürnach
Telefon: 09 36 7/98 22 55
E-Mail: mail@haarpracht-kuernach.de

Öffnungszeiten:
Dienstag – Freitag:
09.00 – 12.30 Uhr /
13.30 – 18.00 Uhr
Samstag:
08.30 – 13.00 Uhr

www.haarpracht-kuernach.de

GRABMALKUNST

Neue Formen
& edles Design!

Unser neuer
Katalog unter
www.neuhoff.de

neuhoff
NATURSTEINWERK
Raiffeisenstraße 3 · 97523 Schwanfeld
Tel. 09384 9710-0 · info@neuhoff.de

Hans-Jürgen BORDE
KFZ-Meisterbetrieb

Reparatur / Wartung
TÜV/Dekra-Stützpunkt
Jeden Mittwoch und Freitag bei uns
AU Benziner / Diesel / OBD
Unfallinstandsetzung
Glasreparaturen
Neu-, Jahres- und Gebrauchtwagen
Reifen
Für die Dauer der Reparatur/Wartung stellen wir nach Absprache gerne ein
Ersatzfahrzeug
kostenfrei zur Verfügung!

Kräuterwiese 2
97273 Kürnach
Tel: 09367/9 92 22
Fax: 09367/9 92 23
info@borde-kfz.de
www.borde-kfz.de

Meisterbetrieb
der KFZ-Innung

WIR STELLEN EIN
KUNDENDIENSTMONTEUR
(m/w/d) ab sofort und unbefristet
- unter anderem zur Kundenbetreuung
- Ermittlung von Störungsursachen sowie
- Fehlerbeseitigung und Instandhaltung an Heizungen, Sanitäranlagen und in der Wasserversorgung

unbefristet
angepasste Arbeitszeitmodelle
AB SOFORT
AUCH QUEREINSTEIGER
zukunftsorientierter und sicherer Arbeitsplatz
individuell

Merowingerstraße 4
97209 Waldbüttelbrunn
info@weber-martin.de
www.weber-martin.de
MARTIN WEBER
HAUSTECHNIK
Elektro- & Sanitär Meisterbetrieb
Lebensqualität rund ums Haus

Bikinikompatibel?

beautyform
Zentrum für Körperästhetik
Röntgenstr. 15, 97230 Estenfeld
Telefon: 0176 47 13 60 96

Steinwelten

JOSEF HOFMANN
VERSBACH

Versbacher Straße 104 * 97078 Würzburg-Versbach *
Tel. (0931) 200 29-0 * info@stein-welten.com

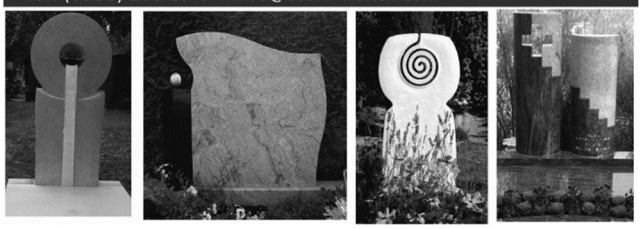

Matthias Heese & Werner Nied
RECHTSANWÄLTE

Arbeitsrecht
Ehe- und Familienrecht
Erbrecht
Betreuungsrecht

Werner Nied, Matthias Heese,
Timo Winter, Marion Deinzer

Julius-Echter-Straße 8 · 97084 Würzburg-Heidingsfeld · Tel. 0931. 65802
Zweigstelle: Am Hochstein 12 · 97337 Dettelbach · Tel. 09324.9814467
kanzlei@heese-nied.de · www.heese-nied.de

Seniorenkaffee bei St. Gregor

Tagespflege Kürnach

Jeden **ersten Mittwoch im Monat** bieten wir einen **„Seniorenkaffee“** in der Tagespflege Kürnach an.

Bei Kaffee und Kuchen haben Sie die Möglichkeit

- Bekannte zu besuchen
- mit Gästen und Mitarbeitern ins Gespräch zu kommen
- die Geselligkeit zu genießen.

Für Sie entstehen keine Kosten.

Uhrzeit: jeweils 14:00 - 15:00 Uhr
Ort: Am Trieb 42, Kürnach, Tel. 09367- 985869

St. Gregor
Caritas Sozialstation St. Gregor Fährbrück e.V.
Milanstraße 2 | 97241 Bergtheim
info@sankt-gregor.de | www.sankt-gregor.de

Immobilienmakler mit Herz

Unser Familienunternehmen vermittelt Immobilien bereits in der zweiten Generation. Zu unseren Leistungen zählen die **Vermietung**, der **Verkauf** sowie die **Marktwertermittlung** von Wohnimmobilien. Wir suchen aktuell für unsere **700** vorgemerkten Kunden ein neues Zuhause.

Lernen Sie unser starkes Vertriebsteam kennen. Wir freuen uns auf Ihren Anruf!

t: 0931 809914-10
info@immobilien-ruppert.de
www.immobilien-ruppert.de

RI
Ruppert Immobilien

MARKETING & DESIGN
Für Handel, Gewerbe und Industrie

*vorndran
B2B-MARKETING

* **Anzeigen**gestaltung
* Geschäfts**drucksachen**
* Image-**Broschüren**
* **Werbe**flyer
* **Roll-ups** / Banner
* Außen**werbung**
* **Foto-/Text-/Satz**arbeiten
* **Web**design / **SEO**

Sieboldstr. 4a · 97230 Estenfeld · T 09305 9896102 · www.**vorndran**-marketing.de

Dr. Herzog & Kollegen Rechtsanwälte

Karl Schwägerl
auch Fachanwalt für Verkehrsrecht
Verkehrsunfallrecht
Verkehrsstraf- und OWI-Recht
Versicherungsrecht
Führerscheinrecht

Dr. Claus Bohnenberger
Recht der Kapitalanlage
Bankrecht
Privates Baurecht
Architektenrecht
Grundstücks- und Immobilienrecht

Dr. Alexander Grün
auch Fachanwalt für Erbrecht, für Familienrecht
Erbrecht
Vermögensnachfolge
Familienrecht
Jagd- und Waffenrecht

Dr. Rüdiger Herzog
auch Fachanwalt für Arbeitsrecht, für Handels- und Gesellschaftsrecht
Arbeitsrecht
Handels- und Gesellschaftsrecht
Wirtschaftsrecht
Unternehmensbetreuung & -beratung

Mario Aulbach
auch Fachanwalt für Arbeitsrecht, für Verkehrsrecht
Arbeitsrecht
Recht der Kapitalanlage
Bankrecht
Verkehrsrecht

Nikolaus Hantke
auch Fachanwalt für Miet- und Wohnungseigentumsrecht, für Bau- und Architektenrecht
Mietrecht
Wohnungseigentumsrecht
Grundstücks- und Immobilienrecht
Privates Baurecht

Thomas Lenzen
auch Fachanwalt für Verkehrsrecht
Verkehrsunfallrecht
Verkehrsstraf- und OWI-Recht
Versicherungsrecht
Führerscheinrecht
PKW-Vertragsrecht

Julia Scheuermann
auch Fachanwältin für Versicherungsrecht
Versicherungsrecht
Personenversicherung
Sachversicherung
Allgemeines Zivilrecht

Dr. Stephan Wilms
auch Fachanwalt für Familienrecht
Familienrecht
Erbrecht
Allgemeines Zivilrecht
Arbeitsrecht

Oliver Strebel
Allgemeines Zivilrecht
Arbeitsrecht
Handels- und Gesellschaftsrecht
Wirtschaftsrecht

Kanzlei Würzburg
Domstraße 1 · 97070 Würzburg
Telefon 0931 / 322 08-0 · Telefax 0931 / 322 08-80

Zweigstelle Kitzingen
Wörthstraße 12/14 · 97318 Kitzingen
Telefon 09321 / 267 299-0 · Telefax 09321 / 267 299-6

Zweigstelle Schweinfurt
Spitalstraße 15 · 97421 Schweinfurt
Telefon 09721 / 387 09 30 · Telefax 09721 / 53 35 88 17

in Kooperation mit Dr. Herzog & Kollegen Marktheidenfeld
Echterstraße 8 · 97828 Marktheidenfeld
Telefon 09391 / 90 888-77 · Telefax 09391 / 90 888-79

www.jus-plus.de

GÜNTER FRIES
Dipl.Ing.(FH), Architekt
Heinrich-Brüning-Straße 21 - 97273 Kürnach Tel: 09367 986048

PFENNING KG
BAUUNTERNEHMEN
Rohbau Umbau Sanierung Gerüstbau
Prosselsheimer Str. 18 - 97273 Kürnach Tel: 09367 427

Zimmerei Förster
Wilhelm-Barth-Straße 16 - 97230 Estenfeld
Tel: 09305 993215

STARK & WALTER GmbH & Co. KG
BEDACHUNGEN SPENGLEREI
97230 Estenfeld · Einsteinstraße 2
Tel: 09305-99101 · info@stark-walter.de

göbel Haustechnik
SANITÄR · HEIZUNG · KLIMA
Tel.: 09367 - 1729
www.goebel-haustechnik.de
Am Güßgraben 8, 97273 Kürnach

STÖRLEIN Seit 1961
Heizung • Lüftung • Sanitär
Erneuerbare Energien
Regelungstechnik
Kälteanlagen
www.störlein.de
97273 Kürnach • Friedrich-Ebert-Str. 6 Tel. 09367 2134 Fax 1808

Matthias Kamm
Elektromeister
Elektroinstallationen
Satelliten-Anlagen
Beleuchtungskörper
Photovoltaikanlagen
Telefon / DSL
97273 Kürnach • Hauptstraße 5
Tel. 09367/520 Fax 09367/98 30 80

Fliesen Öchsner
Fliesen + Naturstein
Jahnstraße 13 97273 Kürnach
Tel: 09367 3197 Fax 09367 7739

FENSTERBAU ÖCHSNER GmbH & Co. KG
Fenster, Haustüren, Rolläden & Reparatur-Service
Semmelstraße 5 - 97273 Kürnach
Tel: 09367 500

Holzgestaltung Krümpel
• Möbel, Einbauschränke
• Fenster, Wintergärten
• Parkett, Treppen • Zimmertüren, Tische
Rottendorfer Weg 1 - 97273 Kürnach
Tel: 09367 576 Fax: 09367 980 177

Bieber SCHREINEREI
▪ Kreativer Innenausbau ▪ Individuelle Zimmertüren und Haustüren ▪ Dachausbau ▪ Reparaturarbeiten in Glas und Holz ▪ Einbaumöbel nach Maß ▪ Holzdecken ▪ Parkettböden ▪ Fliegengitter ▪ Sanierung alter Holzfußböden
Wiesenweg 1 - 97273 Kürnach
Tel. 09367-3857 Mobil 0171-8007804

Garten- und Landschaftsbau SEUFERT
Hauptstraße 18 - 97241 Oberpleichfeld
Tel: 09367 99177

grafik: www.matthiasdemel.de
KÜRNACHER HANDWERKER VERBUND
97273 Kürnach Wiesenweg 1
09367 1729
www.kuernacherhandwerkerverbund.de

Der Immobilienmarkt im Wandel!
Was ist jetzt die richtige Entscheidung?

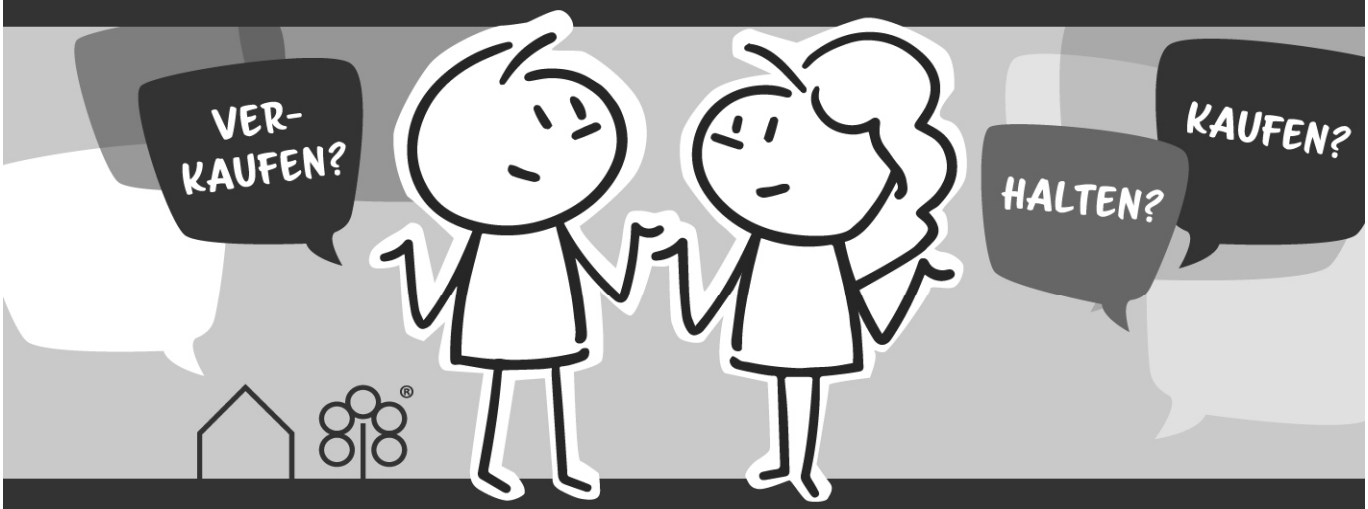

Reinhart
IMMOBILIEN MARKETING
Profitieren Sie von der langjährigen Erfahrung unserer Experten und lassen Sie sich unverbindlich beraten.
0931 32169 - 0
Rottendorferstr. 15 a · 97074 Würzburg · 0931 32169 - 0 · www.reinhart-immo.de

Wir sind für Sie in Kürnach.

Unsere Rechtsanwälte, Fachanwälte und Steuerberater **für Kürnach:**

Nils Bergert
Rechtsanwalt mit den Schwerpunkten Handels- und Gesellschaftsrecht, Erbschafts- und Schenkungssteuerrecht sowie Sportrecht

Jörg Dotzel
Steuerberater mit Schwerpunkt Personengesellschaften

Julia Ehrlich
Steuerberaterin mit Schwerpunkt internationales Umsatzsteuerrecht

Verena Finkenberger
Fachanwältin für Erbrecht sowie Fachanwältin für Familienrecht, Testamentsvollstreckerin und Mediatorin

Florian Gempe
Rechtsanwalt mit den Schwerpunkten Strafrecht und Ordnungswidrigkeiten. Ehemals Richter beim AG Altenburg

Rudolf Hahn
Fachanwalt für Arbeitsrecht, Fachanwalt für Transport- und Speditionsrecht

Christoph Hamann
Rechtsanwalt mit Schwerpunkt Medizinrecht

Elisa Härder
Fachanwältin für Arbeitsrecht

Ines Heck
Rechtsanwältin mit den Schwerpunkten Sozialrecht sowie Miet- und Wohnungseigentumsrecht

Manuel Hemm
Rechtsanwalt mit den Schwerpunkten Handels- und Gesellschaftsrecht sowie Strafrecht

Selina Hohe
Rechtsanwältin mit den Schwerpunkten Erbrecht und Familienrecht

Peter Huhn
Rechtsanwalt mit den Schwerpunkten Familienrecht, Kauf- und Vertragsrecht, Datenschutzrecht, Mediation und Europarecht

Thomas Keller
Rechtsanwalt mit den Schwerpunkten Verwaltungsrecht, Familienrecht und Vertragsrecht

Kathrin Klein
Rechtsanwältin mit Schwerpunkt Arbeitsrecht

Dr. Alexander Lang
Fachanwalt für Medizinrecht, Fachanwalt für Handels- und Gesellschaftsrecht

Julian Pfeil
Fachanwalt für Verkehrsrecht

Valeria Schmidt
Rechtsanwältin mit Schwerpunkt Steuerberatung, Steuerrecht und Wirtschaftsrecht

Thomas Seggewiss
Rechtsanwalt mit den Schwerpunkten Arbeitsrecht, Urheber- und Medienrecht, Handels- und Gesellschaftsrecht

Alexander Stegmann
Fachanwalt für Bau- und Architektenrecht, Fachanwalt für Miet- und Wohnungseigentumsrecht

Jörg Steinbock
Fachanwalt für Arbeitsrecht

Ihre persönliche Service-Hotline:
0931-22222

Kanzlei Kürnach
Hauptstraße 3
97273 Kürnach

STEINBOCK & PARTNER
RECHTSANWÄLTE | FACHANWÄLTE | STEUERBERATER

Kanzlei Würzburg · Domstraße 3 · 97070 Würzburg · **www.steinbock-partner.de**

Für abhanden gekommene Sachen und Fehler bei der Abrechnung kann nicht gehaftet werden!

Kennzahl:

Anzahl aller Teile

Name: _____

Adresse: _____

Telefon: _____

Laufende Nummer	**Bezeichnung des Gegenstandes oder Kleidungsstückes** (Bitte Größe angeben)	**Preis**